



2018

**EUROPEAN BISON
PEDIGREE
BOOK
2018**

**KSIEGA
RODOWODOWA
ŻUBRÓW
2018**

REDAKCJA • EDITORIAL OFFICE

Redaktor • Editor
DR JAN RACZYŃSKI

Sekretarz Redakcji • Assistant Editor
MGR INŻ. MAŁGORZATA BOLBOT

Okladkę i strony tytułowe projektował
Cover and title pages designed by
JERZY DESSELBERGER

Korespondencję do Redakcji prosimy kierować:
Correspondence to the Editors should be sent:
EUROPEAN BISON PEDIGREE BOOK
BIAŁOWIEŻA NATIONAL PARK
MGR INŻ. MAŁGORZATA BOLBOT
17–230 BIAŁOWIEŻA
POLAND

FAX +48 85 6826716
ebpb@bpn.com.pl

Numer konta:
Account number:
Bank BPH SA O/Hajnówka 24 1060 0076 0000 4011 7000 4472
z dopiskiem „Księga Rodowodowa Żubrów”
with the insertion “European Bison Pedigree Book”

ISSN 1230–459X

© Copyright by Białowiecki Park Narodowy

BIAŁOWIESKI PARK NARODOWY

Nakład: 500 egz. Ark. druk. B3 17 Papier offsetowy 100 g
Fotoskład: Dariusz Buraczyński Korekta: Małgorzata Bolbot

Druk i oprawa: Logo-Art, Andrzej Pietrocuk, ul. Gajowa 35, 17-200 Hajnówka
www.nowy.logo-art.net

WSTĘP

W 2018 roku powstały dwie nowe wolne hodowle żubrów w Europie. W Polsce utworzono wolną hodowlę żubrów nizinnych PUSZCZA AUGUSTOWSKA, wypuszczając w tym kompleksie leśnym w kwietniu 7 (2.5) żubrów pochodzących z wolnej hodowli PUSZCZA BORECKA. Na terenie Białorusi powstała nowa wolna hodowla DIATLOVSKIJJ LESKHOZ, dokąd przywieziono 8 żubrów z hodowli wolnej SEL'SKOKHOZJAJSTVENNYJJ PROIZVODSTVENNYJJ KOOPERATIV «OZERY GRODNENSKOGO RAJJONA» oraz 7 żubrów z hodowli wolnej LANDSHAFTNYJJ ZAKAZNIK «NALIBOKSKIJJ». Jeden żubr znajdował się tam już wcześniej, a w 2018 roku urodziły się 4 cielęta od sprowadzonych żubrzcyc.

W 2018 r. usunięto z ewidencji wolną hodowlę rosyjską KONOSHSKIJJ RAJJON wprowadzoną do ewidencji w 2015 roku z powodu pojawienia się na tym terenie jednego żubra – byka. Osobnik ten powrócił na teren hodowli wolnej UST'-KUBENSKOE OKHOTKHOZJAJSTVO, skąd pochodził. Wskutek tego hodowla KONOSHSKIJJ RAJJON przestała istnieć.

Białowiecki Park Narodowy, koordynujący inwentaryzację hodowli wolnej w PUSZCZY BIAŁOWIESKIEJ zgłosił, że stan liczebny żubrów na koniec 2018 roku może być niedokładny (niższy niż w 2017 roku), ze względu na trudności w inwentaryzacji, spowodowane dużym rozproszeniem stada.

Dwie hodowle zagrodowe zmieniły w 2018 roku swój status przechodząc na system hodowli półwolnych. Dotyczy to ukraińskiej hodowli Forest Range „Storozhynetske”, która odtąd będzie figurować jako ♦FOREST RANGE „STOROZHYNETSKE” (CHERNIVTSI REGION). Do hodowli tej w 2018 roku przywieziono 3 żubrzcycy z hodowli wolnej FOREST RANGE „KHMILNYTSKE” (VINNYTSIA REGION) oraz urodziły się w niej 2 cielęta (1.1). Z końcem 2018 roku hodowla czeska Židlov zmienia status z zamkniętej na półwolną i odtąd figuruje w KRŽ jako ♦ŽIDLOV.

W 2018 r. dwie hodowle żubrów przestały istnieć. Dotyczy to polskiej hodowli zagrodowej Smardzewice oraz francuskiej Mezieres. Z przyczyn sanitarno-epidemiologicznych wszystkie żubry w obydwu hodowlach poddano eutanazji. Stosowne informacje zawarto w tabeli *Zmiany stanu żubrów w roku 2018*.

W Tadżykistanie powstała nowa półwolna hodowla żubrów ♦NOVOBOD, którą utworzono dzięki wysłaniu 10 zwierząt z białoruskiej hodowli półwolnej ♦MOGILEVSKIJJ ZOOSAD.

Na życzenie hodowcy usunięto z ewidencji KRŽ hodowlę Ingolstadt (Niemcy) oraz żyjące tam żubry (1.1). Informacja szczegółowa znajduje się w tabeli *Zmiany stanu żubrów w roku 2018*. Hodowca nie podał powodu swojej decyzji.

Ze względu na brak informacji o posiadanych zwierzętach, usunięto z ewidencji KRŽ dwie hodowle: Bocholt (Belgia) i Les Angles (Francja). Hodowle te już w latach poprzednich otrzymywały żubry, ale nigdy nie nawiązały kontaktu z Redakcją i zostały usunięte z rejestru KRŽ. W 2018 roku trafiły tam kolejne żubry, które z powodu braku odpowiedzi na monity Redakcji, musiały zostać usunięte z ewidencji w 2018 roku.

W niniejszym zeszycie dokonano poprawienia przynależności państwowej hodowli Shymkent (Шымкент), znajdującej się na terytorium Kazachstanu, która wcześniej omyłkowo była umieszczana jako należąca do Rosji.

Część ilustracyjną poświęcono 90. rocznicy restytucji żubrów w Białowieży. Zamieszczono w niej zdjęcia archiwalne i współczesne związane z tym wydarzeniem.

Jan Raczyński

INTRODUCTION

In 2018, Europe gained two new Breeding Centres supporting free-ranging European bison. Located in Poland, the first of these two additions to the list goes by the name PUSZCZA AUGUSTOWSKA, and involves 7 (2.5) Lowland-Line European bison released into this large forest complex in April. The animals in question came from Poland's PUSZCZA BORECKA Centre, which is also based around free-ranging European bison. Belarus is home to the second of the two new Centres referred to, which will go by the name DIATLOVSKIJJ LESKHOZ. This was the destination for 8 bison transferred in from the SEL'SKOKHOZJAJJSTVENNYJJ PROIZVODSTVENNYJJ KOOPERATIV «OZERY GRODNENSKOGO RAJJONA» Breeding Centre, as well as 7 from LANDSHAFTNYJJ ZAKAZNIK «NALIBOKSKIJJ». In each case, the European bison involved had been part of free-ranging populations. One animal had in fact been present at the newly-declared site even earlier, while the new animals transferred yielded no fewer than 4 calves immediately in 2018.

On the debit side, the Russian Federation's KONOSHSKIJJ RAJJON Breeding Centre for free-ranging European bison was delisted in 2018, having gained a first listing 3 years previously, given the appearance in that area of a single male specimen. The bull in question returned to the Centre supporting free-ranging European bison known as UST'-KUBENSKOE OKHOTKHOZJAJJSTVO – which was in fact his place of origin. It is on this basis that the KONOSHSKIJJ RAJJON Centre is longer to be regarded as extant.

For its part, Poland's Białowieża National Park – as inventory coordinator of the PUSZCZA BIAŁOWIESKA Breeding Centre's free-ranging population – has announced that its count of the number of head present at the end of 2018 (lower than in 2017) may lack precision, given an inventory much obstructed by the very dispersed nature of the herd.

In 2018, two Breeding Centres based around enclosures underwent a change of status to the keeping of animals in semi-wild conditions. These are the Ukrainian centre involving the Forest Range “Storozhynetske”, which will gain inclusion from now on as ♦ FOREST RANGE “STOROZHYNETSKE” (CHERNIVTSI REGION). In 2018, this Centre received 3 cows from the centre with free-ranging European bison known as FOREST RANGE “KHMILNYTSKE” (VINNYTSIA REGION). Two calves (1.1) were also born at the Centre. Likewise, the end of 2018 also brought a change of status at the Czech Židlov Centre, whose cessation of enclosure breeding in favour of the maintenance of animals in a semi-wild state accounts for its being referred to henceforth in the *EBPB* as ♦ŽIDLOV.

Moreover, the existence of two Breeding Centres came to an end in 2018. These were Poland's Smardzewice (enclosure-based) Breeding Centre, as well as Mezières in France. It should be noted that, for sanitary and epidemiological reasons, all of the European bison present at both Centres were put down. Relevant information to this effect is included in the Table *Transfers of European bison in 2018*.

In Tajikistan, a new semi-free Breeding Centre for European bison – called ♦NOVOBOD – has come into being following the transfer to that country of 10 animals from the semi-free Centre in Belarus known as ♦MOGILEVSKIJJ ZOOSAD.

At the request of the breeders themselves, the *Pedigree Book's* listings no longer include the Breeding Centre at Ingolstadt (Germany), and the European bison present there (1.1). Detailed information in this regard is to be found in the relevant Table *Transfers of European bison in 2018*. Thus far, no reason for the breeders' decision has been forthcoming.

Given a lack of information on animals in their possession, the two Breeding Centres of Bocholt (Belgium) and Les Angles (France) have been struck from the *Pedigree Book* listings. While these Centres received European bison in earlier years, they never established contact with the Editorial Office and so have now been delisted. This is despite – but also in part a consequence of – the fact that further European bison are known to have arrived there in 2018, with further efforts of the Editorial Office to generate a response again ending in failure.

The present volume also changes the attribution to state of the Shymkent (*Шымкент*) Breeding Centre. While this is in fact located in Kazakhstan, it has hitherto been assigned mistakenly to the Russian Federation.

Finally, an illustrative aspect here is devoted to the 90th anniversary of the restitution of European bison at Białowieża. Both archival and contemporary photographs associated with this event have been included.

Jan Raczyński

Pamięci Ernsta-Heinricha Ubera (1948–2017)

W dniu 18.09.2017 zmarł Ernst-Heinrich Uber, były Dyrektor Regionalnego Zarządu Lasów Hochstift, przedsiębiorstwa Wald und Holz z Północnej Nadrenii-Westfalii (Regionalforstamt Hochstift, Landesbetrieb Wald und Holz Nordrhein-Westfalen).

Ernst-Heinrich Uber urodził się 29.08.1948 r. w Lempo i od najwcześniejszych lat pragnął poświęcić się zawodowi leśnika. Po odbyciu służby wojskowej, w latach 1970–1974 odbył studia leśne na Uniwersytecie Georga-Augusta w Göttingen. Bezpośrednio po studiach, jako dyplomowany leśnik rozpoczął pracę w oddziale lasów państwowych w Paderborn, gdzie złożył leśny egzamin państwowy i krótko zajmował się pracą rzeczoznawcy. Potem podejmował kolejno różne obowiązki zawodowe w ówczesnym Państwowym Zarządzie Lasów w Bad Driburg, którym zarządzał w latach 1987–1995. Następnie pełnił kolejne funkcje kierownicze w połączonym Zarządzie Lasów Bad Driburg i Neuenheerse. Od 2007 do 2013 kierował Regionalnym Zarządem Lasów Hochstift, jaki utworzono z wcześniejszych Zarządów Leśnych Bad Driburg i Paderborn.



Jako leśnik Ernst-Heinrich Uber dał się poznać jako fachowiec, który doskonale panował nad całością gospodarki leśnej w Hochstift oraz rozwijał intensywnie kontakty z zarządcami lasów prywatnych i komunalnych. Jego doświadczenie i kompetencja spowodowały, że pełnił liczne funkcje społeczne zarówno w zarządzie

Towarzystwa Ochrony Lasów (Schutzgemeinschaft Deutscher Wald), jak i obowiązki przewodniczącego stowarzyszenia łowieckiego powiatu Höxter. Jako uznany autorytet dla wielu młodych leśników w zarządzie lasów w Höxter i jako wykładowca oraz fachowiec w zakresie polityki leśnej, Ernst-Heinrich Uber zapisał się w pamięci wielu pokoleń studentów szkoły leśnej Göttingen/Holzminden.

Ernst-Heinrich Uber był twórcą Centrum Edukacji Leśnej Hammerhof, którego rozwój do końca życia leżał mu na sercu. W 2003 r. E.-H. Uber odbył pierwszą podróż do Polski, która zaowocowała nawiązaniem w 2006 r. oficjalnego porozumienia o współpracy z Białowieskim Parkiem Narodowym. Kolejne porozumienie zostało zawarte w 2008 r. ze Szkołą Główną Gospodarstwa Wiejskiego w Warszawie. Obydwa porozumienia dotyczyły współdziałania w dziedzinie rozwoju hodowli żubrów czystej krwi w ramach restytucji tego gatunku w skali Europy. Kontynuując te wysiłki rok później odbył się w Hardehausen I. Międzynarodowy Kongres Ochrony Żubra, na którym za sprawą E.-H. Ubera doszło do stworzenia połączonych struktur czterech niemieckich centrów regionalnych hodowli żubrów. Regionalny ośrodek Hochstift z zagrodą żubrów w Hardehausen podjął się koordynacji zachodniej grupy niemieckich hodowli, co było kolejnym sukcesem Ubera. Bez Jego osobistego udziału nie byłoby możliwe powstanie drugiej zagrody żubrów w Hardehausen, gdzie prowadzona jest hodowla żubrów linii białowieskiej, znacznie rzadszych w Niemczech.

Ernst-Heinrich Uber dzięki swemu zaangażowaniu w sprawę hodowli żubrów w Hardehausen wniósł znaczący wkład w dzieło światowej idei zachowania i rozwoju hodowli żubrów czystej krwi na świecie.

Cześć Jego pamięci!

Rainer Glunz
w imieniu Współpracowników *Regionalforstamt Hochstift*

In memory of Ernst-Heinrich Uber (1948–2017)

On 18.09.2017 the world lost Ernst-Heinrich Uber, former Director at the Regional Forest Office of *Landesbetrieb Wald und Holz Nordrhein-Westfalen* (North Rhine-Westphalia Forest and Timber Enterprise).

Ernst-Heinrich Uber was born on 29.08.1948 in Lemgo (NRW); and from his earliest years he nursed a conviction that his life would be devoted to forestry. On completing his military service, he spent the years 1970–1974 in further pursuit of that life-goal, with forestry studies at



the Georg-August University in Göttingen. And once awarded his Forester's Diploma, he lost no time in starting work at the State Forests' branch in Paderborn, at which he submitted his State Forestry Exam and worked briefly as an assessor. He then took on various professional duties at the State Forests Board in Bad Driburg, which he went on to head through the whole 1987–1995 period. Further managerial posts were then held with the merged Forests Board of Bad Driburg and Neuenheerse. Then in the 2007–2013 period, Uber headed the Regional Forest Office established by merger of the Bad Driburg and Paderborn Forest Boards existing prior to that.

As a forester, Ernst-Heinrich Uber made his presence felt as a consummate professional who perfectly mastered the art of multi-faceted forestry and forest management in the *Hochstift*, developing a dense web of contacts with private and municipal forest managers as he did so. His levels of experience and competence were such that he at the same time served many different functions on the Board of the Forest Protection Society (*Schutzgemeinschaft Deutscher Wald*), and as head of the Höxter District Hunting Association. Furthermore, as a recognised authority for many young trainee-foresters in Höxter, and as a lecturer and expert in forestry policy, Ernst-Heinrich Uber has his fond place in the memories of many classes of students at the Göttingen/Holzminden Forest School. Ernst-Heinrich Uber was also the founder of the Hammerhof Forest Education Centre, whose development remained close to heart until the very moment that heart ceased beating.

It was in 2003 that E.-H. Uber made his first trip to Poland. Three years later that would bear further fruit in the signing of an official Accord in the matter of cooperation with Białowieża National Park. A further agreement was entered into in 2008, this time with Warsaw University of the Life Sciences (*SGGW*). In each case, the subject matter was joint action to develop a breeding centre for pure-blood European bison, as a further step in the quest to reinstate the species throughout Europe. These efforts continued with the organisation – just a year later at Hardehausen – of the First International European Bison Congress. At that venue it was thanks to the efforts of E.-H. Uber that four Regional Centres in Germany engaged in the breeding of European bison agreed to join forces. Furthermore, the Regional Centre with its European bison enclosure

at Hardehausen took up the task of coordinating the work of this western group of German breeders – an achievement that again represented a personal success for Uber. For without his personal involvement, a second enclosure for breeding European bison at Hardehausen would never have come into existence. And it is there that breeding of animals of the Białowieża line takes place (with animals of this origin being far fewer in number in Germany's case).

Thanks to his unstinting commitment to wisent-breeding at Hardehausen, Ernst-Heinrich Uber made his major contribution to the key work-in-progress that is the maintenance and development of breeding centres for pure-blood European bison around the world.

Honoring his memory!

Rainer Glunz

On behalf of *Regionalforstamt Hochstift* co-workers

Światowy stan żubrów czystej krwi na dzień 31 grudnia 2018

World register of living pure-bred European bison on 31 December 2018

Kraj Country	Hodowla Owner	Liczba zwierząt Number of animals	
1	2	3	
AUSTRIA			
Aa	Assling	3	2.1
Ox	Grünau/Almtal	4	2.2
In	Innsbruck	3	1.2
Sche	Opponitz	3	1.2
BELARUS			
	Agrokombinat «Dzerzhinskijj»^{1/} – Агрокомбинат «Дзержинский»	2	1.1
	Braslav – Браслав	2	1.1
BA	Grodno – Гродно	3	1.2
Bu	Minsk – Минск	2	1.1
	Oktjabr'skijj – Октябрьский	1	0.1
	Saveliev S.K. – Савельев С.К.	2	1.1
	Vitebsk – Витебск	1	1.0
	BEREZINSKIJJ BIOSFERNYJJ ZAPOVEDNIK^{2/} – БЕРЕЗИНСКИЙ БИОСФЕРНЫЙ ЗАПОВЕДНИК	19	
	DIATLOVSKIJJ LESKHOZ – ДЯТЛОВСКИЙ ЛЕСХОЗ	20	
	LANDSHAFTNYJJ ZAKAZNIK «NALIBOKSKIJJ» – ЛАНДШАФТНЫЙ ЗАКАЗНИК «НАЛИБОКСКИЙ»	85	
	♦LJASKOVICHSKOE STADO – ЛЯСКОВИЧСКОЕ СТАДО	21	
	♦MOGILEVSKIJJ ZOOSAD – МОГИЛЕВСКИЙ ЗООСАД	33	
BA	NACIONAL'NYJJ PARK «BELOVEZHСКАЈА PUSHNA» – НАЦИОНАЛЬНЫЙ ПАРК «БЕЛЛОВЕЖСКАЈА ПУЩА»	572	
	NACIONAL'NYJJ PARK «PRIPJATSKIJJ» – НАЦИОНАЛЬНЫЙ ПАРК «ПРИПЯТСКИЙ»	83	
	OKHOTKHOZJAJJSTVO «KRASNYJJ BOR» – ОХОТХОЗЯЙСТВО «КРАСНЫЙ БОР»	155	
	OSIPOVICHSKIJJ OPUTNYJJ LESKHOZ – ОСИПОВИЧСКИЙ ОПЫТНЫЙ ЛЕСХОЗ	456	
	POLESSKIJJ RADIACIONNO-EKOLOGICHESKI ZAPOVEDNIK – ПОЛЕССКИЙ РАДИАЦИОННО- ЭКОЛОГИЧЕСКИЙ ЗАПОВЕДНИК	165	
	SEL'SKOKHOZJAJJSTVENNYJJ PROIZVODSTVENNYJJ KOOPERATIV «OZERY GRODNENSKOGO RAJJONA» – СЕЛЬСКОХОЗЯЙСТВЕННЫЙ ПРОИЗВОДСТВЕННЫЙ КООПЕРАТИВ «ОЗЕРЫ ГРОДНЕНСКОГО РАЙОНА»	315	
BELGIUM			
An	Antwerp	4	1.3
Gr	Han-sur-Lesse	7	2.5
Ip	Ieper	5	1.4
	Theux	2	2.0
BULGARIA			
Dob	Dobrich	1	0.1
Na	Nanovitsa	7	3.4
	♦VODEN	48	

^{1/} Hodowle posiadające wyłącznie żubry linii nizinnej wyróżniono pogrubioną czcionką.

^{1/} Breeding centres possessed of European bison of Białowieża – line only are designated by bold print.

^{2/} Hodowle wolne wyróżniono wersalikami.

^{2/} Free living herds are designated by capital letters.

♦ Hodowla półwolna.

♦ Indicates semi-free breeding centre.

Światowy stan żubrów w 2018 r.

1	2	3	3
CANADA			
	Rockwood	6	1.5
CROATIA			
Oz	Zagreb	2	0.2
CZECH REPUBLIC			
Cv	Chomutov	4	1.3
CV	Chomutov II	3	1.2
Om	Olomouc	5	1.4
On	Plzeň	5	3.2
Pt, PT	Prachatice	32	20.12
Pr	Praha	4	1.3
	Stěžery	1	1.0
TA	Tábor	7	2.5
	Tábor II	1	0.1
TU	♦MILOVICE	21	5.16
JE	♦ŽIDLOV	33	8.25
DENMARK			
	Maribo	3	1.2
OK	Randers	4	2.2
OH	♦BORNHOLM	12	6.6
ESTONIA			
Ee	Jõgevamaa	5	1.4
My	Tallinn	9	3.6
FINLAND			
Fo	Ähtäri	3	1.2
Fe	Helsinki	4	1.3
	Kuusamo	5	1.4
FRANCE			
Tr	Boutissaint	2	1.1
Pp	Chaux Neuve	6	3.3
Ve	Gramat	1	1.0
Pe	Le Breil-sur-Merize	4	1.3
CL, Cl	Margeride	36	16.20
Ef	Piney	3	1.2
Cr	Rhodes	12	5.7
Ch	Thoiry	13	5.8
Ci	Villiers-en-Bois	5	2.3
TF	♦RÉSERVE BIOLOGIQUE DES MONTS D'AZUR	49	22.27
GERMANY			
Ag	Ahaus	3	3.0
Am	Allensbach	2	1.1
Ab	Altschönau	10	2.8
Qu	Bad Berleburg	5	1.4
	*Bad Bodenteich	1	1.0
Feu	Bad Laasphe	4	1.3
	Bad Marienberg	2	0.2
Ti	Berlin, Tierpark	6	1.5
Be	Berlin, Zoo	3	2.1
Bä	Bernburg	6	1.5

* Hodowla, która nie nadesłała informacji. Stan żubrów w tej hodowli należy traktować jako niepotwierdzony.

* Owner, who has not sent the information. The state of European bison in the breeding centre is unconfirmed.

World register of European bison in 2018

1	2	3	
Jo	Bielefeld	3	2.1
Or	Chemnitz	4	1.3
La	Cottbus	5	3.2
Cu	Cuxhavener Küstenheiden	11	5.6
Da	Damerower Werder	27	8.19
Don	Donaumoos	29	11.18
Du	Duisburg	7	2.5
Fi	Eberswalde-Finow	2	1.1
El	Edertal-Hemfurth	9	2.7
Er	Eulbach	13	4.9
Fl	Farchau	7	3.4
	*Föckelberg	6	6.0
Fü	Fürstenwalde	2	1.1
Ga	Gackebach	4	2.2
	Gangelt	3	1.2
Th	Gera	2	0.2
Ge	Gersfeld	6	2.4
	Gotha	2	1.1
Scho	Groß Schönebeck	6	3.3
Fa	Hanau	5	1.4
Eg	Hardehausen I	15	2.13
EI	Hardehausen II	16	3.13
Zw	Hirschfeld	4	1.3
	*Hornbach	2	0.2
Gu	Hundshaupten	1	1.0
Bi	Isselburg	2	0.2
Joh	Johannismühle	4	1.3
Ku	Kaiserslautern	7	3.4
Xa	Karlsruhe	7	2.5
Ki	Kiel	7	3.4
Ri	Köln	5	1.4
Sh, SH	Kropp	18	7.11
Li	Leipzig	16	7.9
Lob	Lohberg	4	2.2
Ly	Ludwigshafen	2	1.1
	*Märkische Heide	1	1.0
	Mesekendahl	2	0.2
Nu	Neandertal	2	0.2
Ho	Neumünster	4	2.2
Ot	Neuruppin	3	1.2
Kr	Nindorf, Lüneburger Heide	8	2.6
No	Nürnberg	7	3.4
	Perleberg	2	1.1
Pf	Pforzheim	5	1.4
US	Prätenow	8	2.6
Br	Ranis	5	1.4
Wa	Rostock	6	1.5
Ik	Saarbrücken	4	1.3
Za, Zä	Sababurg	17	4.13
Im	Schopfheim-Gersbach	6	3.3
Od	Schwedt	6	2.4

Światowy stan żubrów w 2018 r.

1	2	3	
Sp	Springe	20	8.12
DE	Springe II	15	7.8
Sta	Straubing	4	1.3
Stu	Stuttgart	1	1.0
Il	Suhl	3	1.2
Ze	Tambach	2	1.1
Va	Vahrendorf	5	3.2
Te	Weilburg	6	1.5
Ih	Weiskirchen	3	2.1
Kl	Wiesbaden	8	3.5
Wi	Wismar	4	2.2
Qu	BAD BERLEBURG	20	
Dö	♦DÖBERITZER HEIDE – WKZ	80	
GREAT BRITAIN			
Iz	Bekesbourne	4	0.4
Gl	Kingussie	15	8.7
	Knowsley	7	7.0
	NF Otter	1	1.0
Tl	Pitcastle	14	6.8
Hy	Port Lymgne	23	10.13
Lo	Whipsnade	3	0.3
	Wildwood	2	2.0
HUNGARY			
	*Bicske	5	3.2
HU	*Füzérkamlós	8	3.5
	Miskolc	4	1.3
ZG	Nagykanizsa	28	10.18
Ig	Óriszentspéter	16	7.9
	Sóstófürdő	3	1.2
SZ	Szarwas	2	2.0
INDONESIA			
	Bogor	3	2.1
	Prigen	1	1.0
IRELAND			
Ft	Carrigtwohill	15	5.10
ITALY			
It	Bussolengo	3	1.2
KAZAKHSTAN			
	Shymkent – Шымкент	1	0.1
LATVIA			
	♦LAKE PAPE	5	2.3
LITHUANIA			
Gp	*Karklės	4	3.1
Kau	Kaunas	2	1.1
Az	Pabradė	3	1.2
GI, Gi	Panevėžys-Pašilių Stumbrynas	20	12.8
	Telšiai	7	6.1
	DŽUKIJA REGION	6	
PA	PANEVĖŽYS AND KĖDAINIAI DISTRICTS	260	
MOLDOVA REPUBLIC			
MD	Pădurea Domnească	7	5.2

World register of European bison in 2018

1	2	3	
NETHERLANDS			
NI, NL	Lelystad	21	8.13
MA	Maashorst	19	7.12
EV	Veluwe	5	2.3
NE	♦KRAANSVLAK	18	7.11
PO, PL, PU, KA POLAND			
	Bałtów	8	3.5
	Białowieża	19	7.12
	Białystok	1	1.0
	Bydgoszcz	4	2.2
	Człuchów	4	1.3
	Gdańsk-Oliwa	12	6.6
	Goluchów	7	4.3
	Jabłonowo	9	2.7
	Karolew	3	3.0
	Kiermsy	8	3.5
	Międzyzdroje	9	5.4
	Muczne	11	4.7
	Niepołomice	23	7.16
	Poznań	5	2.3
	Pszczyna	48	17.31
	Pszczyna Park	6	3.3
	Strzelinko	4	1.3
	Sycowice	10	4.6
	Toruń	1	0.1
	Ustroń	3	1.2
	Warszawa	6	2.4
	Wrocław	6	3.3
	BIESZCZADY	551	
	PUSZCZA AUGUSTOWSKA	8	2.6
	PUSZCZA BIAŁOWIESKA	519	
	PUSZCZA BORECKA	112	61.51
	PUSZCZA KNYSZYŃSKA	158	79.79
	STADO ZACHODNIOPOMORSKIE	265	89.176
PORTUGAL			
	Brava	2	0.2
REPUBLIC OF MACEDONIA			
	Skopje	1	1.0
Ro ROMANIA			
	Bârlad	3	2.1
	Hațeg	7	4.3
	Hunedoara	3	1.2
	Resita	3	2.1
	Targoviste	1	1.0
	Târgu Mures	2	1.1
	Vama Buzaului	28	14.14
	Vanatori Neamt	7	3.4
ARMENIS			
	♦NEAGRA BUCSANI	30	13.17
	POIENI	13	6.7

Światowy stan żubrów w 2018 r.

1	2	3	
	♦VANATORI NEAMT	11	4.7
	VANATORI NEAMT	35	17.18
Mu	RUSSIA		
	Balakhna – Балахна	1	1.0
	Belokurikha – Белокуриха	5	2.3
	Bol'sherech'e – Большеречье	1	1.0
	Emel'janovsk – Емельяновск	2	0.2
	Gelendzhik „Safari-Park“ – Геленджик «Сафари-парк»	7	4.3
Iv	Ivanovo – Иваново	2	0.2
Ja	Jaroslavl' – Ярославль	4	2.2
	Karel'ija – Карелия	9	5.4
	Kavkazskijj zapovednik – Кавказский заповедник	1	1.0
	Krasnojarsk-2 – Красноярск-2	5	1.4
	Lipeck – Липецк	4	2.2
	Nal'chik – Нальчик	1	1.0
	Nizhnijj Novgorod – Нижний Новгород	3	2.1
	Nizhnijj Novgorod-2 – Нижний Новгород-2	1	1.0
	*Novocheboksarsk – Новочебоксарск	1	0.1
Me	Okskijj zapovednik – Окский заповедник	40	11.29
Sl	Orlovskoe Poles'e – «Орловское полесье»	2	1.1
	Pervomajjskoe – Первомайское	1	1.0
MO, Mu	Prioksko-Terrasnyj zapovednik – Приокско-Тerrasный заповедник	41	15.26
	Rostov na Donu – Ростов на Дону	4	2.2
Sm	Smolenskoe Poozer'e – Смоленское Поозерье	19	6.13
	Staryj Oskol – Старый оскол	3	1.2
	Stavropol' – Ставрополь	1	1.0
Če, Che	Teberdinskijj zapovednik – Тебердинский заповедник	3	2.1
	Tjumen' – Тюмень	1	0.1
To	Tula – Тула	8	3.5
	ARKHYZSKIJJ UCHASTOK TEBERDINSKOGO ZAPOVEDNIKA – АРХЫЗСКИЙ УЧАСТОК ТЕБЕРДИНСКОГО ЗАПОВЕДНИКА	37	
	«BRJANSKIJ LES» ZAPOVEDNIK – ЗАПОВЕДНИК «БРЯНСКИЙ ЛЕС»	77	
	SEJJSKIJ ZAKAZNIK I SEVERO-OSETINSKIJ ZAPOVEDNIK – ЦЕЙСКИЙ ЗАКАЗНИК И СЕВЕРО-ОСЕТИНСКИЙ ЗАПОВЕДНИК	96	
SO	♦ CHERGA SO RAN – ЧЕРГА СО РАН	46	
	«KALUZHSKIJE ZASEKI» ZAPOVEDNIK and NACIONAL'NYJ PARK «UGRA» – «КАЛУЖСКИЕ ЗАСЕКИ» ЗАПОВЕДНИК и НАЦИОНАЛЬНЫЙ ПАРК «УГРА»	238	
	KARACHEVSKIJ ZAKAZNIK – КАРАЧЕВСКИЙ ЗАКАЗНИК	6	
	KLJAZ'MINSKO-LUKHNSKIJ ZAKAZNIK – КЛЯЗЬМИНСКО- ЛУХСКИЙ ЗАКАЗНИК	56	
	MUROMSKIJ ZAKAZNIK – МУРОМСКИЙ ЗАКАЗНИК	101	
	NACIONAL'NYJ PARK «SEBEZHSKIJ» – НАЦИОНАЛЬНЫЙ ПАРК «СЕБЕЖСКИЙ»	3	
OI	«ORLOVSKOE POLES'E» NACIONAL'NYJ PARK –	401	
	«ОРЛОВСКОЕ ПОЛЕСЬЕ» НАЦИОНАЛЬНЫЙ ПАРК		
	PETROVSKOE OKHOTKHOZJAJJSTVO – ПЕТРОВСКОЕ ОХОТХОЗЯЙСТВО	46	
	♦«PLEJSTOCENOVYJ PARK» SAKHA, JAKUTIJA –	1	1.0
	«ПЛЕЙСТОЦЕНОВЫЙ ПАРК» САХА, ЯКУТИЯ		
	SKNJATINSKOE I KIMRSKOE OKHOTKHOZJAJJSTVO – СКНЯТИНСКОЕ И КИМРСКОЕ ОХОТХОЗЯЙСТВО	18	

World register of European bison in 2018

1	2	3	
	TALDOMSKOE ROOR – ТАЛДОМСКОЕ РООР	2	
	TULA REGION, BELEVSKIJ DISTRICT – ТУЛЬСКАЯ ОБЛАСТЬ, БЕЛЕВСКИЙ РАЙОН	7	
	TURMONSKIJ ZAKAZNIK – ТУРМОНСКИЙ ЗАКАЗНИК	10	3.7
	UST'-KUBENSKOE OKHOTKHOZJAJSTVO – УСТЬ-КУБЕНСКОЕ ОХОТХОЗЯЙСТВО	81	
SLOVAK REPUBLIC			
Bt	Bratislava	5	1.4
Kv	Košice	3	2.1
	Snina	1	1.0
Si SI	Topol'čianky	25	15.10
	NÁRODNÝ PARK POLONINY	40	
SPAIN			
AF	Atapuerca – Burgos	10	3.7
Es	Barcelona	5	0.5
	Basondo	1	0.1
CA	Cabarceno	6	0.6
	Casa Battle	2	0.2
Jer	Jerez	4	1.3
	La Perla	10	3.7
	La Serreta	18	6.12
	Los Porretales	5	1.4
Le	Museo Fauna Salvaje Boñar I	2	1.1
	Museo Fauna Salvaje Boñar II	8	5.3
	Piedrafitá de Jaca	4	1.3
Rn	Riaño – Anciles Reserve	3	1.2
CY	San Cebrián de Mudá I	7	3.4
Cy, CY	San Cebrián de Mudá II	8	4.4
Yo	Santillana del Mar	4	2.2
OV	Teverga – Asturias	2	1.1
	Villagordo del Cabriel – Valencia	7	3.4
SWEDEN			
Av	Avesta	23	12.11
Bo	Borås	11	6.5
En	Eriksberg	53	21.32
Gn	Gräddö	5	1.4
Sk	Höör	6	2.4
	Hunnebostrand	6	1.5
Kol	Kolmården	7	4.3
	Kosta Lodge	3	1.2
Kb	Kungsbyn	9	3.6
	Lycksele	2	1.1
Lyk	Långasjö	3	3.0
	Roma Kloster	2	1.1
	Stockholm	4	3.1
Ax	Taxinge Manor	3	1.2
Ah	Ånäset	5	2.3
SWITZERLAND			
Ba	Basel	5	1.4
Ur	Bern	12	5.7
Tj	Goldau	3	1.2

Światowy stan żubrów w 2018 r.

1	2	3	
Lu	Langenberg	11	2.9
Wu	Winterthur	7	2.5
TAJKISTAN			
	◆NOVOBOD	11	
UKRAINE			
Mu	Kyiv – Київ	3	2.1
	Medvin – Медвин	2	2.0
Mu	Mykolaiv – Миколаїв	4	2.2
	Odesa – Одеса	1	1.0
	Podilsky Zoo – Подільський зоопарк	1	1.0
	FOREST HUNTING RANGE “BEREGOMETSKE” (CHERNIVTSI REGION) – ДП «БЕРЕГОМЕТСЬКЕ ЛІСОМИСЛИВСЬКЕ ГОСПОДАРСТВО» (ЧЕРНІВЕЦЬКА ОБЛАСТЬ)	5	
	FOREST RANGE “KHMYLNYTSKE” (VINNYTSIA REGION) – ДП «ХМІЛЬНИЦЬКЕ ЛІСОВЕ ГОСПОДАРСТВО» (ВІННИЦЬКА ОБЛАСТЬ)	93	
	FOREST RANGE “KONOTOPSKЕ” (SUMY REGION) – ДП «КОНОТОПСЬКЕ ЛІСОВЕ ГОСПОДАРСТВО» (СУМСЬКА ОБЛАСТЬ)	49	
	◆FOREST RANGE “STOROZHYNETSKE” (CHERNIVTSI REGION) – ДП «СТОРОЖИНЕЦЬКЕ ЛІСОВЕ ГОСПОДАРСТВО» (ЧЕРНІВЕЦЬКА ОБЛАСТЬ)	9	4.5
	FOREST RANGE “STOROZHYNETSKE” (CHERNIVTSI REGION) – ДП «СТОРОЖИНЕЦЬКЕ ЛІСОВЕ ГОСПОДАРСТВО» (ЧЕРНІВЕЦЬКА ОБЛАСТЬ)	25	
	HUNTING RANGE “STYR” (LVIV REGION) – ДП «МИСЛИВСЬКЕ ГОСПОДАРСТВО «СТИР» (ЛЬВІВСЬКА ОБЛАСТЬ)	67	
	HUNTING RANGE “ZVIRIVSKE” (VOLYN REGION) – ДП «МИСЛИВСЬКЕ ГОСПОДАРСТВО «ЗВІРІВСЬКЕ» (ВОЛИНСЬКА ОБЛАСТЬ)	14	
	LIMITED LIABILITY COMPANY „MAIDAN MYSLYVSKYI” (VOLYN REGION) – ТзОВ «МАЙДАН МИСЛИВСЬКИЙ» (ВОЛИНСЬКА ОБЛАСТЬ)	2	
	NATIONAL NATURE PARK “SKOLE BESKIDS” (LVIV REGION) – НАЦІОНАЛЬНИЙ ПРИРОДНИЙ ПАРК «СКОЛІВСЬКІ БЕСКИДИ» (ЛЬВІВСЬКА ОБЛАСТЬ)	34	
	◆STATE RESIDENCY “ZALISSIA” (KYIV REGION) – ДО «РЕЗЕДЕНЦІЯ «ЗАЛІССЯ» (КИЇВСЬКА ОБЛАСТЬ)	26	
Hodowle zamknięte – Captivity		1710	684.1026
Hodowle półwolne – Semi-free livings		454	
Hodowle wolne – Free livings		5368	
Ogółem – Total		7532	

Urzędowy rejestr żubrów czystej krwi urodzonych w 2017 roku
Official register of pure-bred European bison born in 2017
Uzupelnienia – Additions

Płeć	Nr	Nazwa	Data urodzenia	Data śmierci	Ojciec	Matka	Hodowla
Sex	No	Name	Date of birth	Date of death	Father	Mother	Owner
1	2	3	4	5	6	7	8
2017							
M	13983	MU...	21.10		10197 Ivan	10540 Mu-Lipka	Nizhnijj Novgorod

Uzupelnienia i poprawki do rejestrów poprzednich

Additions and corrections to former lists

Płeć Sex	Nr No.	Nazwa Name	Data urodzenia Date of birth	Data śmierci Date of death	Uwagi Remarks
1	2	3	4	5	6
M	7005	GLEN MORE			Ojciec – father: 5102. Poprawić numer rodowodowy – correct pedigree number: p. 37 (1987–1991).
M	8710	AGAKAN		24.02.2017	Wpisać – enter: p. 25. Skreślić – strike: p. 53.
M	10094	SCHORBERT			Uzupełnić nazwę – complete the name: pp. 9, 12, 41 (2014), 41 (2015), 40 (2016), 45.
M	10095	SCHORTI			Uzupełnić nazwę – complete the name: pp. 9, 12, 41 (2014), 41 (2015), 40 (2016), 45.
M	10253	ROTARU		06.12.2017	Wpisać – enter: p. 25. Skreślić – strike: p. 65.
F	10604	FE...		14.03.2017	Wpisać – enter: p. 25. Skreślić – strike: p. 38.
F	11528	ROSA			Uzupełnić nazwę – complete the name: pp. 22, 62 (2009), 58 (2010), 60 (2011), 61 (2012), 63 (2013), 60 (2014), 61 (2015), 59 (2016), 65.
M	11916	BORG			Żyje – alive. Skreślić – strike: p. 26. Wpisać – enter: p. 77.
M	12132	BONSAI			Żyje – alive. Skreślić – strike: p. 26. Wpisać – enter: p. 77.
M	12206	AVTOR			Żyje – alive. Skreślić – strike: p. 26. Wpisać – enter: p. 77.
M	12379	FT-ARAGON			Uzupełnić nazwę – complete the name: pp. 21, 51 (2012), 53 (2013), 51 (2014), 51 (2015), 23 (2016), 11, 27, 74.
F	12675	FT...			Ojciec – father: 8840 Boston. Wpisać – enter: pp. 19, 53 (2013), 51 (2014), 51 (2015), 50 (2016), 56.
M	12783	POWIDOK			Matka: 10166 Powika . Poprawić numer rodowodowy matki – correct pedigree number of mother: pp. 15, 55 (2014).
M	12792	ITGIASONE		07.10.2016	Wpisać – enter: p. 24 (2016). Skreślić – strike: pp. 51 (2016), 56.
M	12800	LOBOOM			Uzupełnić nazwę – complete the name: pp. 16, 50 (2014), 49 (2015), 49 (2016), 54.
M	12840	OVITO		05.12.2017	Poprawić datę – correct the date: p. 28.
M	13064	GASPAR		02.10.2017	Wpisać – enter: p. 29. Skreślić – strike: p. 45.
F	13303	FT...			Ojciec – father: 11858 Ft... Wpisać – enter: pp. 20, 51 (2015), 50 (2016), 56.
M	13323	XAMIR II			Uzupełnić nazwę – complete the name: pp. 20, 42 (2015), 42 (2016), 47.
M	13346	TITEDDY			Uzupełnić nazwę – complete the name: pp. 21, 37 (2015), 27, 50 (2016), 56.
M	13465	MU...			?.?.2017 – Balakhna. Wpisać – enter: pp. 30, 66. Skreślić – strike: p. 67.
F	13506	MUKUKA			Poprawić nazwę – correct the name: pp. 17, 64 (2016), 70.
F	13524				?.?.? – Tábor II. Wpisać – enter: pp. 12, 32 (2016), 36. Skreślić – strike: pp. 32 (2016), 36.
F	13585	FT...			Ojciec – father: 11858 Ft... Poprawić – correct: pp. 19, 51 (2016), 56.

Numery stron, przy których nie ma nawiasu z latami, odnoszą się do zeszytu *Księgi Rodowodowej Żubrów 2017*.
Pages without the years in the brackets refer to the issue of *European Bison Pedigree Book 2017*.

Uzupełnienia i poprawki

1	2	3	4	5	6
M	13586	FT...			Ojciec – father: 11858 Ft... Poprawić – correct: pp. 19, 51 (2016), 56.
F	13656	SCHORKOLADE			Uzupełnić nazwę – complete the name: pp. 20, 40 (2016), 46.
M	13671	HOGIR			Matka: 12249 Kronika. Wpisać – enter: pp. 15, 49. Skreślić – strike: 15, 49.
F	13673	GRETEL			Uzupełnić nazwę – complete the name: pp. 15, 34.
F	13674	GRAPPA			Uzupełnić nazwę – complete the name: pp. 15, 34.
F	13750	KIRIN			Poprawić płeć – correct the sex: pp. 17, 47.
F	13804	PUTRYCJA			Uzupełnić nazwę – complete the name: pp. 19, 62.
M	13823	ENFRID	11.10.2017		Poprawić datę – correct the date: p. 19.
F	13833	ERBBERTA	17.07.2017		Poprawić płeć, nazwę i datę urodzenia – correct the sex, name and date of birth: pp. 19, 44.
M	13868	POGRYWACZ			Uzupełnić nazwę – complete the name: pp. 20, 64.
F	13869	POPRADE			Uzupełnić nazwę – complete the name: pp. 20, 64.
M	13877	ONY			Uzupełnić nazwę – complete the name: pp. 20, 35.
F	13894	ITPENELOPE			Uzupełnić nazwę – complete the name: pp. 21, 56.
M	13901	DAMINGO			Uzupełnić nazwę – complete the name: pp. 21, 43.
F	13902	DAMINE			Uzupełnić nazwę – complete the name: pp. 21, 43.
F	13908	PE'LINIWA			Uzupełnić nazwę – complete the name: pp. 21, 39.
M	13932	ENSAK			Matka – mother: 11235 Enkla. Wpisać – enter: pp. 22, 77. Skreślić – strike: pp. 22, 77.
M	13939	MUSTAFA			Uzupełnić nazwę – complete the name: pp. 22, 67.
F	13945	GERLINDE			Uzupełnić nazwę – complete the name: pp. 22, 45.
F	13972	GILBOTA			Uzupełnić nazwę – complete the name: pp. 23, 57.
M	13983	MU...	21.10.2017		Owner: Nizhnijj Novgorod. Ojciec – father: 10197 Ivan. Matka – mother: 10540 Mu-Lipka. Breeder: Nizhnijj Novgorod. Wpisać – enter: pp. 23, 67.

Urzędowy rejestr żubrów czystej krwi urodzonych w roku 2018

Official register of pure-bred European bison born in 2018

Płeć Sex	Nr No.	Nazwa Name	Data – Date of urodz. – birth śmierci – death	Ojciec Father	Matka Mother	Hodowca Breeder	Państwo Country
1	2	3	4	5	6	7	8
M	14001	PU...	↑ 2012	Bison bonasus	Bison bonasus	BIESZCZADY	Poland
F	14002	PU...	↑ 2012	Bison bonasus	Bison bonasus	BIESZCZADY	Poland
F	14003	PU...	↑ 2013	Bison bonasus	Bison bonasus	BIESZCZADY	Poland
F	14004	PU...	↑ 2008	Bison bonasus	Bison bonasus	BIESZCZADY	Poland
F	14005	PU...	↑ 2013	Bison bonasus	Bison bonasus	BIESZCZADY	Poland
M	14006	PU...	↑ 2016	Bison bonasus	Bison bonasus	BIESZCZADY	Poland
F	14007	KALISTA	↑ 2013	Bison bonasus	Bison bonasus	PUSZCZA BORECKA	Poland
M	14008	KAJETAN	↑ 2016	Bison bonasus	Bison bonasus	PUSZCZA BORECKA	Poland
F	14009	KARMINA	↑ 2016	Bison bonasus	Bison bonasus	PUSZCZA BORECKA	Poland
F	14010	KASANDRA II	↑ 2014	Bison bonasus	Bison bonasus	PUSZCZA BORECKA	Poland
F	14011	KAZIMIERA	↑ 2015	Bison bonasus	Bison bonasus	PUSZCZA BORECKA	Poland
M	14012	KASPER	↑ 2016	Bison bonasus	Bison bonasus	PUSZCZA BORECKA	Poland
F	14013	KATALPA	↑ 2012	Bison bonasus	Bison bonasus	PUSZCZA BORECKA	Poland
M	14014	NORBERT II	24.03	11872 Nonax	9434 Novartis	Nürnberg	Germany
M	14015	MUSTANG II	28.04	11444 Murko	11524 My...	Mykolaiv	Ukraine
F	14016	SPENDERA	12.05	12160 Eggeherrscher	11683 Ihnga	Springe	Germany
F	14017	EI.	<u>29.04</u> 15.05	12839 Eigelstein	9965 Podręczna	Hardehausen II	Germany
F	14018	ZG KITTI	11.04	11222 Poświt	12996 Zg Karolina	Nagykanizsa	Hungary
F	14019	ZG KIKELET	18.05	11222 Poświt	12244 Zg Kasmír	Nagykanizsa	Hungary
F	14020	RIMANA	09.05	12223 Borat	12270 Hoima	Köln	Germany
M	14021	KI-HANNES	24.05	9472 He-Arno	10519 Kiara	Kiel	Germany
F	14022	EIYOTA	25.05	13371 Eisig	10944 Eisblume	Hardehausen II	Germany
M	14023	DEISTERIX	28.05	11724 Powik	11453 Dusty	Springe II	Germany
M	14024	PUZEL	22.05	11449 Xarius	11803 Ch...	Muczne	Poland
M	14025	PUDDING	26.05	11449 Xarius	11461 Ch...	Muczne	Poland
M	14026		19.05	13012 So...	13014 So...	Belokurikha	Russia
F	14027	POIKA	12.05	10976 Dudu	11407 Postka	Poznań	Poland
M	14028	POLESŁAW II	21.05	10976 Dudu	11912 Pomilka	Poznań	Poland
F	14029	KO I	09.05	11238 Avlukas	11234 Eni	Taxinge Manor, ur. – born: Kosta Lodge	Sweden
F	14030	DEISTERA	18.06	11724 Powik	11410 Usara	Springe II	Germany
F	14031	NA-MARINA	14.06	12180 Spiro	11921 Eggerose	Nanovitsa	Bulgaria
F	14032	GNUSSA	06.05	12475 Avsigvard	11687 Aheva	Gräddö	Sweden

↑ – Żubry wprowadzone do rejestrów rodowodowych z hodowli wolnych lub półwolnych.

↑ – Indicates European bison included in the pedigree register from freedom or from semi-free breeding centre.

Urzędowy rejestr 2018

1	2	3	4	5	6	7	8
M	14033	AVKNAPP	21.05	12546 Avsören	11073 Avalva	Avesta	Sweden
M	14034	AVLEIF	24.05	11682 Eggejunker	12548 Avselma	Avesta	Sweden
F	14035	AVBERTA	<u>06.06</u> 07.06	12867 Avfrodo	12550 Avmaria	Avesta	Sweden
F	14036	SKIMMA	10.06	11239 Avlidas	10612 Bondi	Höör	Sweden
M	14037	KNOCKED-DOWN	15.06	10430 Borka	10382 Stockholms Isskorpan	Kolmården	Sweden
M	14038	MUNDIAL	01.06	12067 Muborez	12058 Mumaika	Gelendzhik „Safari-Park“	Russia
M	14039	DEKAN	09.07	11724 Powik	11680 Uslania	Springe II	Germany
F	14040	GABRIELA	13.05	11035 Zarin	11036 Zarina	Gackenbach	Germany
F	14041	STALERA	29.06	11582 Urkai	10978 Sta- Lieselotte	Straubing	Germany
F	14042	PUZONIA	08.07	11449 Xarius	11588 Tjlli	Muczne	Poland
M	14043	ENDRY	15.07	11918 Engelbert	11232 Ena	Eriksberg	Sweden
M	14044	AVKASPER	20.07	11682 Eggejunker	11673 Avmoa II	Avesta	Sweden
F	14045	AVAGNES	23.07	12546 Avsören	11659 Avsaga	Avesta	Sweden
F	14046	KYVILMA	21.07	13101 Averin	11672 Avjulia	Kuusamo	Finland
M	14047	SPAKKO	27.07	12160 Eggeherrscher	11610 Ihna	Springe	Germany
F	14048	POMARAŃCZA II	05.07	11429 Potworek	11492 Polejka	Bałtów	Poland
F	14049	DE-019	<u>31.07</u> 01.08	11724 Powik	11681 Usanja	Springe II	Germany
M	14050	MUZYKANT II	15.07	12891 Muzhichok	10556 Muza V	Rostov na Donu	Russia
M	14051	POMILEK	18.06	11201 Pogaj	11194 Poinsecja II	Gołuchów	Poland
M	14052	POCIESZEK	18.07	11201 Pogaj	11195 Podusta	Gołuchów	Poland
M	14053	SPATZ	27.08	12160 Eggeherrscher	12046 Inga	Springe	Germany
M	14054	CI...	22.07	12150A Auguste	12013 Pecheresse	Villiers-en-Bois	France
M	14055	BULAT	<u>13.05</u> 24.12	10062 Baron	12915 Mulatka IV	Minsk	Belarus
F	14056	DON2018-0	<u>26.04</u> 26.04	13073 Donell	9956 Bonny	Donaumoos	Germany
M	14057	DONUT	27.05	13073 Donell	11854 Donaluna	Donaumoos	Germany
M	14058	DONAUKURIER	28.05	13073 Donell	11897 Lubai	Donaumoos	Germany
M	14059	DONNERBLITZ	22.06	13073 Donell	13072 Donatella	Donaumoos	Germany
M	14060	DONKRATIUS	06.07	13073 Donell	11851 Donauschnecke	Donaumoos	Germany
F	14061	DONNERLITTCHE	14.07	13073 Donell	11585 Lu-Lea	Donaumoos	Germany
F	14062	QUAJA	02.06	Bison bonasus	12045 Quelle	Bad Berleburg	Germany
M	14063	PUSAN	08.09	11449 Xarius	12114 Farfalle	Muczne	Poland
M	14064	MURAT III	20.10	12064 Mumark	10775 Mubitka	Teberdinskijj zapovednik	Russia
M	14065	POBOŻNY	17.05	12185 Plunto	11773 Polka III	Pszczyna	Poland
M	14066	PO.	<u>22.05</u> 09.06	12185 Plunto	11048 Polubna	Pszczyna	Poland
F	14067	PLUCHA	29.05	12185 Plunto	11964 Plancka	Pszczyna	Poland
M	14068	POGANIN II	06.06	12185 Plunto	10395 Potara	Pszczyna	Poland
F	14069	POMYŚLNA II	06.06	12185 Plunto	11962 Pokrasna	Pszczyna	Poland
M	14070	PLEBAN III	28.06	12022 Plessner	12613 Planna	Pszczyna	Poland
M	14071	PLAMEK	16.07	12185 Plunto	11489 Plamka IV	Pszczyna	Poland
M	14072	PLACUCH	28.09	12185 Plunto	11493 Plitara	Pszczyna	Poland
M	14073	SIHOR	22.05	11456 Egilmez	13045 Sihaja	Topol'čianky	Slovak Rep.
M	14074	SIGUBO	11.06	11456 Egilmez	12117 Sivá	Topol'čianky	Slovak Rep.
M	14075	SISILNÝ	21.06	11456 Egilmez	11280 Inara	Topol'čianky	Slovak Rep.

Official register 2018

1	2	3	4	5	6	7	8
M	14076	SIDHARTA	<u>23.06</u> 15.08	11456 Egilmez	12116 Simia	Topol'čianky	Slovak Rep.
M	14077	SIKRÁSNY	28.07	11456 Egilmez	11170 Sidónia	Topol'čianky	Slovak Rep.
M	14078	SPÄTLING	19.11	12160 Eggeherrscher	10614 Indi	Springe	Germany
M	14079	BO...	07.05	12464 Avsture	12208 Bonita	Borås	Sweden
M	14080	BOMBO	11.06	12464 Avsture	10431 Botox	Borås	Sweden
F	14081	BO-BERTA	26.06	12464 Avsture	12171 Boka	Borås	Sweden
M	14082	BOTVID	<u>13.09</u> 24.09	12464 Avsture	12467 Bonnie	Borås	Sweden
F	14083	ENTORRIS	01.09	11918 Engelbert	10051 En 17	Eriksberg	Sweden
F	14084	ENY	04.09	11918 Engelbert	12207 Envy	Eriksberg	Sweden
F	14085	ENKNATTE	02.10	11918 Engelbert	12300 Enbolbot	Eriksberg	Sweden
F	14086	ENLITEN	09.10	11918 Engelbert	11485 Entita	Eriksberg	Sweden
M	14087	ENPRICK	09.10	11918 Engelbert	10693 En 32	Eriksberg	Sweden
F	14088	AVRUT	30.09	11682 Eggejunker	11076 Avlinnea	Avesta	Sweden
F	14089	AH...	30.09	12426 Lyk...	12077 Ahgreta	Ånäset	Sweden
F	14090	POSKOCZKA	13.09	11256 Pomagier	11944 Pociemna	Warszawa	Poland
M	14091	AVHJALMAR	<u>29.08</u> 29.08	11682 Eggejunker	11479 Aviveka	Avesta	Sweden
F	14092	ENLUGN	09.11	11918 Engelbert	11950 Encenta	Eriksberg	Sweden
M	14093	PO.	<u>13.05</u> 17.05	12231 Podolsk	10166 Powika	Białowieża	Poland
M	14094	PORADEK	28.05	11051 Potan	11734 Poteelka	Białowieża	Poland
M	14095	POANDRZEJ	08.06	11051 Potan	11188 Podofilina II	Białowieża	Poland
M	14096	POSTEFAN	24.07	11051 Potan	11008 Posadka	Białowieża	Poland
M	14097	EIKE	03.06	13371 Eisig	10901 Uslena	Hardehausen II	Germany
M	14098	EGGEWITTER	01.08	13367 Eggeford	11668 Egile	Hardehausen I	Germany
M	14099	EG.	<u>22.10</u> 22.10	13372 Egomundus	10946 Eglantyne	Hardehausen I	Germany
F	14100	XA.	<u>13.09</u> 13.09	11843 Pfennig	12271 Pfarrer	Karlsruhe	Germany
M	14101	ZAKKOS	15.05	10042 Favorit	10004 Zakki II	Sababurg	Germany
M	14102	ZALBERT	18.06	10042 Favorit	9348 Zaberta	Sababurg	Germany
F	14103	ZANDRA	28.06	10042 Favorit	12853 Zandala	Sababurg	Germany
M	14104	OKHENDRIK	03.09	11508 Podarunek	11159 Bjørk	Randers	Denmark
F	14105	OK 9	<u>24.09</u> 06.10	11508 Podarunek	11991 Podwoda	Randers	Denmark
M	14106	TOR	23.05	11664 Eggeprinz	10686 Donika II	Springe, ur.-born: Tula	Russia
M	14107	GL.	<u>30.04</u> 30.04	11045 Ft-Tomek	11293 Glen Hope	Kingussie	Great Britain
M	14108	GLEN MAZERAN	10.06	11045 Ft-Tomek	9233 Glen Clova	Kingussie	Great Britain
M	14109	GLEN DERRY	06.07	11045 Ft-Tomek	12956 Glen Finnan	Kingussie	Great Britain
M	14110	GLEN RANNOCH	11.07	11045 Ft-Tomek	10170 Glen Esk	Kingussie	Great Britain
M	14111	GL.	<u>16.09</u> 18.09	11045 Ft-Tomek	12581 Glen Duror	Kingussie	Great Britain
F	14112	GL.	<u>17.09</u> 18.09	11045 Ft-Tomek	Bison bonasus	Kingussie	Great Britain
F	14113	GL.	<u>25.09</u> 27.09	11045 Ft-Tomek	11290 Glen Isla	Kingussie	Great Britain
F	14114	POPITKA II	07.10	12185 Plunto	11774 Potpórka	Pszczyna	Poland
F	14115	POPRAWKA II	11.11	12185 Plunto	12775 Pomatka	Pszczyna	Poland
M	14116	PLĄDROWNIK	01.12	12185 Plunto	11971 Pleszka II	Pszczyna	Poland

Urzędowy rejestr 2018

1	2	3	4	5	6	7	8	
M	14117	PORANEK III	01.07	12495	Poploch	12254 Polonka	Jabłonowo	Poland
F	14118	POLANKA III	01.07	12495	Poploch	11958 Pordawa	Jabłonowo	Poland
F	14119	POMRÓWKA	15.07	12495	Poploch	13228 Kamrówka	Jabłonowo	Poland
F	14120	PLEJONE	10.05	11473	Plarip	10177 Platynka	Sycowice	Poland
F	14121	AFRICA	25.05	11913	Neder Mocho	12190 Sharlotte	Atapuerca	Spain
F	14122		24.06	9652	Horry	12420 Dupra	Piedrafita de Jaca	Spain
F	14123	CYPR	31.07	10667	Plawen	10360 Podesta	San Cebrián de Mudá I	Spain
M	14124	CYERZO	12.06	11747	Cypres	11617 NI-95	San Cebrián de Mudá II	Spain
F	14125	CYRCE	12.08	11747	Cypres	11709 NI-105	San Cebrián de Mudá II	Spain
M	14126	YO...	17.05	9604	Jer...	9506 Bt...	Santillana del Mar	Spain
F	14127	CAVADA	03.05	11141	Capo	10092 Cati	Cabarcano	Spain
F	14128	CAROBA	17.06	11141	Capo	12118 Carla	Cabarcano	Spain
M	14129	WUBER	08.05	10503	Ingolf	10709 Wufarrah	Winterthur	Switzerland
F	14130	WUVIA	08.05	10503	Ingolf	11331 Wunta	Winterthur	Switzerland
F	14131	WUFERDA	15.10	10503	Ingolf	10216 Wuwanga	Winterthur	Switzerland
F	14132	ERBMARIANNE	13.05	12652	Erbreinhold	10068 Obbe	Eulbach	Germany
F	14133	ERBELKE	14.05	12652	Erbreinhold	11359 Erbanna	Eulbach	Germany
F	14134	ERBILONA	16.05	12652	Erbreinhold	11867 Erbmarie	Eulbach	Germany
M	14135	ERBJUERGEN	16.06	12652	Erbreinhold	12653 Erbelvira	Eulbach	Germany
F	14136	DU.	<u>21.04</u> <u>21.04</u>	9763	Plucik	10380 Polipka	Duisburg	Germany
M	14137	DUNST	07.08	9763	Plucik	12644 Dulina	Duisburg	Germany
F	14138	ELAISA	23.05	10785	Elhard	10224 Elvelyn	Edertal-Hemfurth	Germany
F	14139	ELWIRA	28.05	10785	Elhard	12713 Elke	Edertal-Hemfurth	Germany
F	14140	ELAIKA	14.06	10785	Elhard	11626 Elly	Edertal-Hemfurth	Germany
M	14141	ELIOT	28.09	10785	Elhard	11625 Elna	Edertal-Hemfurth	Germany
F	14142	MERKA	08.06	10463	Megray	11060 Menzurka	Okskijj zapovednik	Russia
F	14143	MERELLA	16.06	11751	Megafon	9807 Mezerka	Okskijj zapovednik	Russia
F	14144	MEKROCHA	17.06	11918	Engelbert	12552 Engla II	Eriksberg, ur. – born: Okskijj zapovednik	Russia
M	14145	MERSAL'	24.06	11751	Megafon	11750 Melora	Okskijj zapovednik	Russia
F	14146	MENOGA	06.07	10463	Megray	10191 Melina	Okskijj zapovednik	Russia
F	14147	METAKA	<u>07.08</u> <u>08.08</u>	11918	Engelbert	12558 Endoris	Eriksberg, ur. – born: Okskijj zapovednik	Russia
F	14148	MEGEJA	<u>08.08</u> <u>10.08</u>	10463	Megray	12286 Mefija	Okskijj zapovednik	Russia
M	14149	METOD	08.09	10463	Megray	12285 Metrutja	Okskijj zapovednik	Russia
F	14150	MERINDA	13.11		Bison bonasus	12214 Enola	Okskijj zapovednik	Russia
F	14151	MELITEN	22.11		Bison bonasus	12557 Enliten	Okskijj zapovednik	Russia
F	14152	ENSEN	20.11	11918	Engelbert	10126 En 22	Eriksberg	Sweden
F	14153	FARINA	22.05	10306	Eginwald	9318 Falka	Hanau	Germany
F	14154	NEVA	↑ 22.05.2017		Bison bonasus	11442 Neder Moesja	♦KRAANSVLAK	Netherlands

Official register 2018

1	2	3	4	5	6	7	8
F	14155	NELINE	↑ 02.06.2017	Bison bonasus	12009	Neder Frida ♦KRAANSVLAK	Netherlands
M	14156	LINDO	06.06	11778 Livio	11652	He-Karla Leipzig	Germany
F	14157	SHYENNE	31.05	10377 Pokaz	10494	Podwawelna Kropp	Germany
M	14158	SHURKE	18.06	10199 Porter II	9964	Polnówka Kropp	Germany
M	14159	SHORTY	21.07	10199 Porter II	10730	Pogodynka Kropp	Germany
M	14160	SHOWILO	11.07	10199 Porter II	12887	Shinju Kropp	Germany
M	14161	MARTON	02.06	12526 Nejo	11440	Neder Kroosja Maashorst	Netherlands
M	14162	MATTHIAS	24.07	12526 Nejo	12527	Navaja Maashorst	Netherlands
F	14163	MAGDALENA	28.07	12526 Nejo	12010	Neder Caliope Maashorst	Netherlands
M	14164	MARAKECH	14.08	12526 Nejo	12789	Neboda Maashorst	Netherlands
F	14165	MADOU	05.09	12526 Nejo	12754	Delia Maashorst	Netherlands
M	14166	MAROLINE	26.10	12526 Nejo	12457	Neilah Maashorst	Netherlands
M	14167	EVERT	28.07	13159 Podofil	11811	Shara Veluwe	Netherlands
F	14168	KRITA	26.05	12507 Hokko	11631	Krim Nindorf, Lüneburger Heide	Germany
M	14169	KR.	01.06 09.06	12507 Hokko	10973	Krele Nindorf, Lüneburger Heide	Germany
M	14170	KRANNES	06.09	12507 Hokko	11215	Krigit Nindorf, Lüneburger Heide	Germany
M	14171	PONCJAN	20.05 20.05	12482 Polomir	9530	Postójka Bydgoszcz	Poland
M	14172	POLIAN	13.09	12482 Polomir	12073	Polusia Bydgoszcz	Poland
M	14173	NL-152	16.05	12017 Durkan II	Bison bonasus	Lelystad	Netherlands
M	14174	NL-153	28.05	12017 Durkan II	Bison bonasus	Lelystad	Netherlands
F	14175	NL-154	30.05	12017 Durkan II	Bison bonasus	Lelystad	Netherlands
F	14176	NL-155	06.06	12017 Durkan II	Bison bonasus	Lelystad	Netherlands
F	14177	POLETKA	06.11	10200 Kaligula	11409	Porina Wrocław	Poland
F	14178	OLADIA	↑ 2013	Bison bonasus	Bison bonasus	«ORLOVSKOE POLES'E» NACIONAL'NYJJ PARK	Russia
F	14179	OLRUTA	↑ 2013	Bison bonasus	Bison bonasus	«ORLOVSKOE POLES'E» NACIONAL'NYJJ PARK	Russia
F	14180	OLIA	↑ 2015	Bison bonasus	Bison bonasus	«ORLOVSKOE POLES'E» NACIONAL'NYJJ PARK	Russia
F	14181	PO...	?06	11191 Powijak	10769	Posesja Kiermusy	Poland
F	14182	FO...	08.08	10403 My-Muri	12904	My-Ramira Tallinn, ur.-born: Ähtäri	Finland
F	14183	MY-GAMRA	22.06	12282 My-Rim	9281	Kau-2 Tallinn	Estonia
F	14184	AH.	?10 ?10	12426 Lyk...	12817	Ahghda Änäset	Sweden
F	14185	PO.	27.10 20.11	10982 Poznaniak II	10629	Pozowa Międzyzdroje	Poland
M	14186	PTIMAN	04.05	10500 Polsat	12175	Usina Prachatice	Czech Rep.
M	14187	PTUGET	12.05	10500 Polsat	11721	Kanela Prachatice	Czech Rep.
M	14188	PTISAWAN	29.05	10500 Polsat	11411	Karelia Prachatice	Czech Rep.
F	14189	PTULA	17.06	10500 Polsat	11412	Kalevala Prachatice	Czech Rep.
F	14190	PTOBA	24.08	10500 Polsat	11413	Kalabria Prachatice	Czech Rep.
M	14191	PTUBOLD	10.10	10500 Polsat	11414	Kategoria Prachatice	Czech Rep.

Urzędowy rejestr 2018

1	2	3	4	5	6	7	8
F	14192	POSENCJA	15.08	9549 Pomidor	8020 Pokrusa	Gdańsk-Oliwa	Poland
M	14193	IGAL	21.06	13247 Szittya	12216 Singa	Óriszentpéter	Hungary
M	14194	IGAL	03.08	13247 Szittya	12217 Silia	Óriszentpéter	Hungary
M	14195	IGAS	15.08	13247 Szittya	12398 Siria	Óriszentpéter	Hungary
M	14196	IGAZ	06.10	13247 Szittya	12397 Siba	Óriszentpéter	Hungary
M	14197	PPATACHON	03.06	12390 Urat	12510 Griffaloux	Chaux Neuve	France
M	14198	PPOLISSON	31.10	12390 Urat	12372 Abina	Chaux Neuve	France
F	14199	OMYLA	14.05	10442 Cvajan	12134 Bt...	Olomouc	Czech Rep.
F	14200	OMANA	21.05	10442 Cvajan	12229 Bt...	Olomouc	Czech Rep.
F	14201	TARA	15.06	11965 Poczekaj	12493 Úsjana	Tábor	Czech Rep.
M	14202	JEZDEC	31.05	Bison bonasus	Bison bonasus	Židlov	Czech Rep.
M	14203	JERRY	02.06	Bison bonasus	Bison bonasus	Židlov	Czech Rep.
F	14204	JERGA	03.06	Bison bonasus	Bison bonasus	Židlov	Czech Rep.
M	14205	JENNIS	15.07	Bison bonasus	Bison bonasus	Židlov	Czech Rep.
F	14206	JENYS	15.07	Bison bonasus	Bison bonasus	Židlov	Czech Rep.
F	14207	JESMIN	04.10	Bison bonasus	Bison bonasus	Židlov	Czech Rep.
F	14208	JECKY	07.10	Bison bonasus	Bison bonasus	Židlov	Czech Rep.
F	14209	JEKATERINA	10.11	Bison bonasus	Bison bonasus	Židlov	Czech Rep.
M	14210	TURN	22.05	12253 Polanin III	Bison bonasus	♦MILOVICE	Czech Rep.
M	14211	TU...	03.06	12253 Polanin III	Bison bonasus	♦MILOVICE	Czech Rep.
F	14212	TUTANKA	12.06	12253 Polanin III	Bison bonasus	♦MILOVICE	Czech Rep.
F	14213	TURANKA	12.06	12253 Polanin III	Bison bonasus	♦MILOVICE	Czech Rep.
M	14214	CR...	08.05	10683 Zwinsch	12306 Illona	Rhodes	France
M	14215	CR.	<u>18.08</u> 19.08	10683 Zwinsch	13916 Crapatty	Rhodes	France
M	14216	CR...	18.09	10683 Zwinsch	11889 Ilana	Rhodes	France
M	14217	TL-TUATH	16.12	Bison bonasus	11206 Ft-Aga	Pitcastle	Great Britain
F	14218	TL.	<u>26.12</u> 31.12	Bison bonasus	Bison bonasus	Pitcastle	Great Britain
M	14219	BEPPO	14.09	11042 Spretan	9932 Belinda	Berlin, Zoo	Germany
F	14220	LOWIEZA	08.06	12800 Loboom	11677 Bom	Whipsnade	Great Britain
F	14221	PEARL	28.10	10412 Tironimo	11268	Le Breil-sur-Mérize	France
M	14222	OXAMOR	21.05	10807 He...	12476 Egonia	Grünau/Almtal	Austria
?	14223	LU.	<u>29.05</u> 29.05	9926 Wukari	10427 Lu-Linda	Langenberg	Switzerland
F	14224	LUDARIA	17.06	9926 Wukari	11937 Tjassia	Langenberg	Switzerland
F	14225	LURIA	03.07	9926 Wukari	13179 Urika	Langenberg	Switzerland
F	14226	KVARTA	23.05	11497 Kveer	11007 Kvely	Košice	Slovak Rep.
M	14227	VAIT	31.08	10531 Spakur	11406 Zwille	Vahrendorf	Germany
M	14228	LASIUS	06.05	9349 Zareinhard	11315 Benita	Cottbus	Germany
M	14229	LA...	17.11	9349 Zareinhard	11313 Beresina	Cottbus	Germany
F	14230	MURADA	10.04	11532 Murakami	10181 Mutschanka	Prioksko-Terrasnyj zapovednik	Russia
F	14231	MURASHKA V	29.04	9874 Muugli	9886 SI-1	Prioksko-Terrasnyj zapovednik	Russia
M	14232	MUNDIAL'	12.05	11532 Murakami	10493 Muribella	Prioksko-Terrasnyj zapovednik	Russia
F	14233	MURENA	27.05	12684 Murusik	11271 Mursija	Prioksko-Terrasnyj zapovednik	Russia

Official register 2018

1	2	3	4	5	6	7	8
F	14234	MUGENIYA	17.06	12680 Muchadr	10183 Mulagres	Prioksko-Terrasnyjj zapovednik	Russia
F	14235	MUKURA	18.06	11611 SI-9	10182 Mursedes	Prioksko-Terrasnyjj zapovednik	Russia
M	14236	MUDZYUBA	27.06	12680 Muchadr	10774 Musinda	Prioksko-Terrasnyjj zapovednik	Russia
F	14237	MUDRA II	19.08	11532 Murakami	11539 Musilva	Prioksko-Terrasnyjj zapovednik	Russia
M	14238	MUFODIY	31.08	11532 Murakami	11537 Murnika	Prioksko-Terrasnyjj zapovednik	Russia
M	14239	MUMARIO	11.10	11611 SI-9	10013 Munika	Prioksko-Terrasnyjj zapovednik	Russia
F	14240	MULGAZHATA	24.10	11611 SI-9	10490 Murianna	Prioksko-Terrasnyjj zapovednik	Russia
M	14241	MUSKAT V	04.08	10568 Muron	11142 Mura	Kyiv	Ukraine
M	14242	DA.	19.05 19.06	13225 Dahn	10459 Daniga	Damerower Werder	Germany
M	14243	DARWIN	06.06	12267 Zweigel	11096 Dabea	Damerower Werder	Germany
M	14244	DA...	13.06	13225 Dahn	9828 Dastine	Damerower Werder	Germany
F	14245	DAMINGA	24.06	12267 Zweigel	10648 Dalea	Damerower Werder	Germany
M	14246	NORDAL	30.06	11872 Nonax	11951 Nolea	Nürnberg	Germany
F	14247	NOLIENA	03.07	11872 Nonax	9768 Nona	Nürnberg	Germany
M	14248	URSIN	09.05	10422 En 26	10638 Uranda	Bern	Switzerland
M	14249	URUMI	01.06	10422 En 26	10158 Urgania	Bern	Switzerland
M	14250	URIM	11.07	10422 En 26	13277 Lupita	Bern	Switzerland
M	14251	UROMAN	03.12	10422 En 26	10410 Urmena	Bern	Switzerland
F	14252	URVANA	27.12	10422 En 26	10409 Ursika	Bern	Switzerland
F	14253	GRILLITE	31.08	13287 Groulven	10210 Ariette	Han-sur-Lesse	Belgium
F	14254	FT...	03.06	11839 Hyssop	12947 Ft...	Carrigtwohill	Ireland
F	14255	FT...	17.06	11839 Hyssop	12675 Ft...	Carrigtwohill	Ireland
M	14256	FT...	23.10	11839 Hyssop	9775 Stu-Nina	Carrigtwohill	Ireland
F	14257	ZG KORMOS	21.05	11222 Poświt	12242 ZG Kanizsa	Nagykanizsa	Hungary
F	14258	ZG KENZA	04.06	11222 Poświt	11901 Kalmia	Nagykanizsa	Hungary
M	14259	ZG PAUL	10.06	11222 Poświt	11904 Kalebasa	Nagykanizsa	Hungary
M	14260	ZG PEANUT	18.06	11222 Poświt	13040 ZG Kecses	Nagykanizsa	Hungary
M	14261	ZG PIER	02.07	11222 Poświt	11404 Karaganda	Nagykanizsa	Hungary
M	14262	ZG PUPÁK	05.11	11222 Poświt	11902 Kalimba	Nagykanizsa	Hungary
M	14263	IMTHOR	06.08	12139 Am...	10792 Imelde	Schopfheim-Gersbach	Germany
F	14264	CLAPIE	27.04	10673 Clebard	11775 Clalinka	Margeride	France
F	14265	CLISYA	10.05	10673 Clebard	11566 Clayette	Margeride	France
F	14266	CLOCHETTE	12.05	10673 Clebard	10511 Cloe	Margeride	France
M	14267	CLANDESTINOS	30.05	10673 Clebard	8834 Clarine	Margeride	France
F	14268	CLOVIA	01.06	10673 Clebard	9735 Clotilde	Margeride	France
M	14269	CLIVER	02.06	10673 Clebard	10676 Cliff	Margeride	France
M	14270	KUVAN	06.08	9903 Egmond	10001 Kuba	Kaiserslautern	Germany

Urzędowy rejestr 2018

1	2	3	4	5	6	7	8
F	14271	KUDINA	15.08	9903 Egmond	10664 Kuda	Kaiserslautern	Germany
F	14272	TINGSTINELLA	20.05	9459 Spurter	10322 Tigana	Berlin, Tierpark	Germany
M	14273	ROMIM	13.05	11156 Schamuk	12141 Romica II	Vama Buzăului	Romania
M	14274	ROMIM II	06.06	11156 Schamuk	11877 Rozalia	Vama Buzăului	Romania
F	14275	ROMICENTA	13.06	11156 Schamuk	11528 Rosa	Vama Buzăului	Romania
M	14276	RODAN	28.06	11156 Schamuk	10743 Ch...	Vama Buzăului	Romania
F	14277	RODANA	03.09	11156 Schamuk	9400 Loberga	Vama Buzăului	Romania
F	14278	RORINA	12.10	11156 Schamuk	10744 Ch...	Vama Buzăului	Romania
M	13279	GIRAS	25.05	11505 Gimis	9842 Gira	Panevėžys-Pašilių Stumbrynas	Lithuania
M	14280	GIEDRIUKAS	30.07	10251 Girius	10959 Polalfa	Panevėžys-Pašilių Stumbrynas	Lithuania
M	14281	GIFANAS	23.09	12138 Gifris	12697 Gipota	Panevėžys-Pašilių Stumbrynas	Lithuania
F	14282	CH...	01.05	Bison bonasus	11933 Ch...	Thoiry	France
M	14283	CH...	11.05	Bison bonasus	9636 Stu...	Thoiry	France
F	14284	CH...	07.10	Bison bonasus	Bison bonasus	Thoiry	France
F	14285	ODINE	11.06	12102 Benno	11783 Tilowina	Schwedt	Germany
M	14286	HYLANDER	29.05	10342 Zarjewitsch	10712 Glen Shiel	Port Lymgne	Great Britain
M	14287	HYTOWER	07.06	10342 Zarjewitsch	13342 Hydrogen	Port Lymgne	Great Britain
M	14288	HYHOPES	28.06	10342 Zarjewitsch	9442 Izebo	Port Lymgne	Great Britain
F	14289	HYSPIRITS	31.10	10342 Zarjewitsch	9917 Izafatty	Port Lymgne	Great Britain
M	14290	HYZART	14.11	Bison bonasus	12808 Hye-su	Port Lymgne	Great Britain
F	14291	HY.	<u>28.11</u> <u>28.11</u>	Bison bonasus	13344 Hydrilla	Port Lymgne	Great Britain
F	14292	RIA	30.07	12223 Borat	12269 Honis	Köln	Germany
F	14293	GERALDINE	06.08	12250 Kronas	12455 Eggewalkürle	Gersfeld	Germany
M	14294	ROZAN	↑ 12.11.2013	Bison bonasus	Bison bonasus	♦VANATORI NEAMT	Romania
M	14295	ROCRACIUNEL	24.12	14249 Ro...	12726 Roni	Bârlad	Romania
F	14296	ROZA	20.05	12387 Roman II	11228 Rozina	Hațeg	Romania
F	14297		12.05	11318 Tiron	12486 Spenna	Sóstófürdő	Hungary
M	14298		<u>14.05</u> <u>15.05</u>	11318 Tiron	12757 Spirgit	Sóstófürdő	Hungary
F	14299	ABNESSA	15.05	12452 Stanley	10101 Abalu	Altschönau	Germany
F	14300	ABMELLI	29.05	12452 Stanley	9912 Aboka	Altschönau	Germany
F	14301	KBLIV	07.04	11477 Avaxel	12225 Avsofia	Kungsbyn	Sweden
M	14302	KBTOKE	12.06	11477 Avaxel	12176 Avelsa	Kungsbyn	Sweden
F	14303	KBIGULFRID	16.06	11477 Avaxel	12799 Skalpel	Kungsbyn	Sweden
M	14304	KBVRED	17.08	11477 Avaxel	13097 Skilla	Kungsbyn	Sweden
M	14305	CU...	??	11738 Sperakis	12087 Cuxina	Cuxhavener Küstenheiden	Germany
M	14306	CUDEL	??	11738 Sperakis	12374 Curly	Cuxhavener Küstenheiden	Germany
M	14307	CU...	??	11738 Sperakis	10905 Orika	Cuxhavener Küstenheiden	Germany
F	14308		↑ 2014	Bison bonasus	Bison bonasus	♦MOGILEVSKIJJ ZOOSAD	Belarus
F	14309		↑ 2014	Bison bonasus	Bison bonasus	♦MOGILEVSKIJJ ZOOSAD	Belarus
F	14310		↑ 2014	Bison bonasus	Bison bonasus	♦MOGILEVSKIJJ ZOOSAD	Belarus
F	14311		↑ 2014	Bison bonasus	Bison bonasus	♦MOGILEVSKIJJ ZOOSAD	Belarus

Official register 2018

1	2	3	4	5	6	7	8
F	14312		↑ 2014	Bison bonasus	Bison bonasus	◆MOGILEVSKIJJ ZOOSAD	Belarus
F	14313		↑ 2015	Bison bonasus	Bison bonasus	◆MOGILEVSKIJJ ZOOSAD	Belarus
F	14314		↑ 2015	Bison bonasus	Bison bonasus	◆MOGILEVSKIJJ ZOOSAD	Belarus
F	14315		↑ 2015	Bison bonasus	Bison bonasus	◆MOGILEVSKIJJ ZOOSAD	Belarus
M	14316		↑ 2015	Bison bonasus	Bison bonasus	◆MOGILEVSKIJJ ZOOSAD	Belarus
M	14317		↑ 2015	Bison bonasus	Bison bonasus	◆MOGILEVSKIJJ ZOOSAD	Belarus
F	14318	FEU.	<u>12.05</u> 29.11	Bison bonasus	13222 Dacapia	Damerower Werder, ur. – born:	Germany
F	14319	FEU.	<u>10.06</u> 31.11	10306 Eginwald	12966 Fatu	Hanau, ur. – born: Bad Laasphe	Germany

Zmiany stanu żubrów w roku 2018

Transfers of European bison in 2018

Płeć	Nr	Nazwa	Data śmierci	Właściciel
Sex	No.	Name	Date of death	Owner
1	2	3	4	5
F	7117	SPRITE	20.01	Springe
F	8347	PRISTINA	22.11	Praha
F	8370	DASA	15.09	Damerower Werder
F	8536	POLNA II	27.09	Gołuchów
F	8672	WABE	05.04	Rostock
F	8720	POLNUTKA	16.08	Niepołomice
F	8804	PROZA II	31.03	Bratislava
F	8905	POJĘTNA	26.09	Gołuchów
F	8912	EGGEELFE	12.11	Hardehausen I
M	8940	PLAWIANT	04.01	Pszczyna Park
F	9007	GLEN FARCLAS	12.04	Kingussie
M	9184	METODOR	02.05	Saransk
F	9223	TROMPETTE	15.01	Margeride
F	9259	PORA II	28.11	Warszawa
M	9290	HERO	06.06	Innsbruck
M	9308	ABILLI	30.11	Borås
F	9328	SKORPAN	09.05	Stockholm
M	9372	EULER	14.02	Chemnitz
F	9426	CITRONELLE	05.11	Villiers-en-Bois
M	9472	HE-ARNO	06.09	Kiel
F	9485	ANNABELLA	31.01	Innsbruck
F	9566	DAMONIKA	14.02	Stangerode
F	9611	BOTILDA	25.09	Whipsnade
M	9625	SPUK	25.09	Springe
F	9742	GLEN SCOTIA	07.09	Kingussie
F	9753	FELICIA	02.05	Helsinki
F	9831	MULANA		12.07 – Novocheboksarsk
M	9905	APOLLO	16.05	Stangerode
M	10042	FAVORIT	06.12	Sababurg
F	10080	HOSTA	08.10	Neumünster
F	10188	MURIKANTA		20.12 – «BRJANSKIJJ LES» ZAPOVEDNIK
F	10254	ROXANA	24.05	Hätteg
M	10306	EGINWALD	05.04	Hanau
F	10341	TRACASSERIE	05.06	Boutissaint
M	10342	ZARJEWITSCH	09.10	Port Lympne
F	10363	POINTA	04.07	Randers
M	10377	POKAZ	04.11	Kropp
M	10411	TIPO	18.12	Mezieres
M	10412	TIRONIMO	31.10	Le Breil-sur-Mérize
F	10505	TENDULA	?05	Weilburg
M	10533	SPARNADUR	21.08	Springe
F	10635	TIWINKI	18.08	Ludwigshafen
F	10674	CLELIA	15.01	Margeride
M	10785	ELHARD		22.10 – Donaumoos
M	10920	POSTRON	13.01	Gera
F	10946	EGLANTYNE	23.10	Hardehausen I
F	10975	PRGA	15.03	Chomutov
M	11046	FT-WOJTEK	21.05	NF Otter
F	11085	AROSA	18.07	Han-sur-Lesse
F	11117	POWISLA	09.10	Gera

Zmiany

1	2	3	4	5
M	11141	CAPO	26.11	Cabarceno
F	11177	EW-ARENA		30.06 – ♦DÖBERITZER HEIDE – WKZ
F	11190	POLTAWA		24.10 – PUSZCZA BIAŁOWIESKA
M	11196	PODPÓR	20.08	Karolew
F	11212	SHANA	25.09	Kropp
F	11234	ENI		04.05 – Kosta Lodge
F	11255	POMADA II	11.12	Smardzewice
M	11282	IZTURAK	16.10	Wildwood
F	11291	GLEN EIL	04.12	Kingussie
F	11442	NEDER MOESJA	↔	26.11 – Kraansvlak; 18–19.12 – La Perla
F	11476	SKAMILLA	10.04	Kolmården
F	11479	AVIVEKA	22.11	Avesta
F	11486	ENBÅR	20.02	Taxinge Manor
F	11516	FASEL	01.03	Bad Berleburg
F	11575	TENZALA	?05	Weilburg
F	11609	BRANIA		10.10 – Ranis
F	11710	NEDER INA	↔	26.11 – Kraansvlak; 18–19.12 – La Serreta
F	11717	KARVINA	25.09	Židlov
F	11718	KASZTELANKA		31.12 – ♦ŽIDLOV
F	11719	KARTINKA		31.12 – ♦ŽIDLOV
F	11720	KAHUNKA		31.12 – ♦ŽIDLOV
F	11736	DOBRA	?11	Dobrich
F	11780	TIRUNESH		15.05 – ARMENIS
F	11876	ROMANITA	25.01	Vama Buzăului
F	11906	KADA	??	Szarvas
M	11919	ENKEL	11.12	Eriksberg
F	11931	POWINETA	11.12	Smardzewice
M	11938	POLONEK	22.11	Ustroń
M	11942	POSZYT	29.11	Smardzewice
M	11957	ENDY	12.12	Eriksberg
F	11993	POKREŃNA	11.06	Randers
F	12009	NEDER FRIDA	↔	26.11 – Kraansvlak; 18–20.12 – Atapuerca – Burgos
F	12070	JETELINKA		31.12 – ♦ŽIDLOV
F	12071	JESENKA	08.10	Židlov
M	12072	JENDA	28.11	Židlov
M	12078	ENO	04.10	Eriksberg
M	12079	ENRICO	04.10	Eriksberg
F	12096	TISOLDE	06.04	Schwedt
M	12120	CARPO	02.05	Cabarceno
F	12121	ABALE	??	Tambach
F	12123	ABTESSA	??	Tambach
M	12189	SHARLY	25.09	Basondo
M	12231	PODOLSK		18.12 – Niepołomice
F	12234	POŁOWA		12–15.11 – La Serreta
F	12278	FLAKE		30.06 – ♦DÖBERITZER HEIDE – WKZ
F	12299	POLIHYMNIA	15.01	Campilito – Plasencia
F	12329	POPILICA	29.11	Smardzewice
F	12330	POGADUCHA	11.12	Smardzewice
F	12419	DULLA	10.04	Piedrafitra de Jaca
M	12452	STANLEY	04.10	Altschönau
F	12454	EGGESIGNORA		09.02 – Bad Laasphe

↔ – Żubry ponownie wprowadzone do rejestru *Księgi Rodowodowej Żubrów*.

↔ – European bison registered again in *European Bison Pedigree Book*.

Changes

1	2	3	4	5
M	12475	AVSIGVARD	?.07	Gräddö
F	12530	POLMONA		12–15.11 – La Serreta
F	12536	POKERKA		12–15.11 – La Serreta
F	12547	AVSIV	05.04	Avesta
F	12554	ENANDA	19.01	Eriksberg
F	12556	ENNIE		09.08 – Turmonsčijj zakaznik; 29.09 – TURMONSKIJJ ZAKAZNIK
M	12575	POKOT II		31.12 – ♦ŽIDLOV
M	12577	GLEN DOCHERTY		14.03 – Pitcastle
F	12581	GLEN DUROR		15.12 – Riaño – Anciles Reserve
F	12610	PODESTA II		31.12 – ♦ŽIDLOV
M	12624	POSKRAMIACZ	29.11	Smardzewice
F	12627	DONABELLA		08.05 – POIENI
F	12656	KUTARA	25.07	Kaiserslautern
M	12669	ZAKKINOS	07.03	Sababurg
M	12671	FT...	?.?	Riaño – Anciles Reserve
M	12681	MUBOY		25.12 – NACIONAL'NYJJ PARK «UGRA»
M	12732	IZEQUIEL	?.?	Riaño – Anciles Reserve
M	12735	JELIMAN		31.12 – ♦ŽIDLOV
M	12736	JEREMIAS	26.03	Židlov
F	12737	JERABINA	26.03	Židlov
F	12743	DÖDELIE		30.06 – ♦DÖBERITZER HEIDE – WKZ
F	12751	POJATA II		31.12 – ♦ŽIDLOV
F	12781	POBIAŁA	26.02	Campilito – Plasencia
F	12782	POLAKRA		16–19.04 – La Perla
F	12784	POHAJKA		16–19.04 – Los Porretales
M	12800	LOBOOM	08.06	Whipsnade
M	12813	POTULEK	23.11	Ustroń
M	12835	PODSKOK		07.05 – Pszczyna
M	12836	PORYŚ		16–19.04 – Los Porretales
M	12849	POGO	29.10	25.10 – La Serreta
M	12841	QUAX		08.05 – POIENI
M	12842	QUENTIN		08.05 – POIENI
M	12843	QUAMBO		08.05 – POIENI
M	12858	POSEK		25.10 – La Serreta
F	12859	POLGA II		31.12 – ♦ŽIDLOV
F	12864	POWÓDKA		16–19.04 – La Perla
M	12869	ENBALDER	08.11	Eriksberg
F	12870	ENERGEA		02.08 – Turmonsčijj zakaznik; 29.09 – TURMONSKIJJ ZAKAZNIK
F	12871	ENADORA		09.08 – Turmonsčijj zakaznik; 29.09 – TURMONSKIJJ ZAKAZNIK
F	12904	MY-RAMIRA		18.07 – Ähtäri
F	12913	ROMELIA		04.05 – ARMENIS
F	12917	ZWULLA		23.01 – Karlsruhe
F	12925	POLIWA		20–21.06 – Chomutov II
F	12926	POMELA		20–21.06 – Chomutov II
F	12929	JERKETKA		31.12 – ♦ŽIDLOV
F	12930	JEDNICKA		31.12 – ♦ŽIDLOV
M	12931	JEDEN	28.11	Židlov
M	12932	JESPER	04.12	Židlov
F	12933	JELA	28.08	Židlov
M	12939	DÖSCHI		30.06 – ♦DÖBERITZER HEIDE – WKZ
M	12940	DÖMO		30.06 – ♦DÖBERITZER HEIDE – WKZ
M	12942	DÖRINGO		30.06 – ♦DÖBERITZER HEIDE – WKZ

Zmiany

1	2	3	4	5
F	12952	LULANI		20.03 – ♦VODEN
F	12955	GLEN LIZZIE		15.12 – Riaño – Anciles Reserve
M	12957	GLEN ORCHY		14.03 – Pitcastle
F	12960	GLEN TILT	06.12	Kingussie
M	12961	GLEN FRUIN		14.03 – Pitcastle
F	12966	FATU		09.02 – Bad Laasphe
F	12971	DAMORA	15.03	Damerower Werder
M	12995	ZG PEDRÓ		11.04 – Bicske
F	12997	ZG KARINA		11.04 – Bicske
M	13000	KL II 2014	13.06	Wiesbaden
M	13004	OD...	31.08	Schwedt
M	13005	BRAMELOW		30.06 – ♦DÖBERITZER HEIDE – WKZ
F	13018	BIBI	24.07	Isselburg
F	13021	AURA	05.01	Mezieres
F	13030	AUBURN	18.12	Mezieres
M	13038	ZG PILIS		11.04 – Bicske
F	13048	ITATHENA		14.05 – ARMENIS
F	13055	DEA		10.04 – Teverga – Asturias
F	13060	DEINA	12.06	Teverga – Asturias
M	13073	DONELL		08.05 – POIENI
M	13078	POLESŁAW		25.10 – La Serreta
M	13080	DONATELLO		10.10 – Ranis
F	13085	DONAUNIXE		08.05 – POIENI
F	13086	DONILYN		08.05 – POIENI
F	13087	DONERL		08.05 – POIENI
M	13088	DONFÄRBER		04.12 – Altschönau
F	13090	DEVINA		13.09 – Gangel
M	13091	NELSON	↔	26.11 – Kraansvlak; 18–19.12 – La Perla
M	13093	NEANDRO		10.04 – Teverga – Asturias
F	13094	NEJEN	↔	26.11 – Kraansvlak; 18–19.12 – La Perla
M	13096	BORGE	02.05	Okskijj zapovednik
F	13117	PLISZKA III		25.10 – La Serreta
F	13129	ENFREJA	30.01	Okskijj zapovednik
F	13130	ENUUDE		02.08 – Turmonskijj zakaznik; 29.09 – TURMONSKIJJ ZAKAZNIK
F	13131	ENSWAN		02.08 – Turmonskijj zakaznik; 29.09 – TURMONSKIJJ ZAKAZNIK
M	13142	ZAC		18.12 – Hardehausen I
M	13144	ZABELIX	07.03	Sababurg
M	13157	POSADZ		22.03 – PUSZCZA BIAŁOWIESKA
M	13158	PODER		22.03 – PUSZCZA BIAŁOWIESKA
M	13159	PODOFIL		18–19.12 – La Serreta
M	13164	YO...	05.01	Casa Battle
F	13168	POLINA IV		22–25.10 – La Serreta
M	13169	POGROM IV		11–12.12 – Bałtów
M	13171	PORTER III		11–12.12 – Białowieża
M	13176	POTRZOS II		25.10 – La Serreta
M	13185	MURZA III		01.01 – ♦FOREST RANGE “STOROZHYNETSKE” (CHERNIVTSI REGION)
M	13189	KBTHOR	11.03	Okskijj zapovednik
M	13193	GLEN URQUHART	21.09	Kingussie
F	13203	MESHANA		02.08 – Turmonskijj zakaznik; 29.09 – TURMONSKIJJ ZAKAZNIK
M	13204	MEGHAR		02.08 – Turmonskijj zakaznik; 29.09 – TURMONSKIJJ ZAKAZNIK

Changes

1	2	3	4	5
M	13210	PO...		27.06 – Chomutov II
F	13217	JEDA		31.12 – ♦ŽIDLOV
F	13218	JEMCA		31.12 – ♦ŽIDLOV
F	13219	JEKINA		31.12 – ♦ŽIDLOV
F	13220	JELY		31.12 – ♦ŽIDLOV
F	13222	DACAPRIA		08.02 – Bad Laasphe
F	13246	TJASA		03.05 – Piney
F	13251	ROBERTA		02.05 – ARMENIS
M	13275	KUNO	06.02	Kaiserslautern
F	13279	LULIETTA		20.03 – ♦VODEN
M	13285	ERBJOST	28.02	Eulbach
M	13286	KURT III		28.08 – Bielefeld
M	13321	ELTON		22.05 – Weilburg
F	13324	LYBA	↓	Ingolstadt
F	13335	DAENERYS		13.02 – Neuruppin
M	13336	DAYO		08.02 – Bad Laasphe
M	13339	BERTHOLD	30.01	Schwedt
F	13359	PUGAJA		26.07 – BIESZCZADY
F	13363	ZERA		19.07 – Springe
F	13365	RIHANNA		22.05 – Bad Marienberg
M	13366	RIKIKI		22.05 – Wismar
M	13371	EISIG		12.07 – Gangelt
M	13372	EGOMUNDUS		18.12 – Sababurg
M	13373	WINFRIED	14.03	Wismar
F	13374	DELI		13.09 – Gangelt
M	13378	SPOX		16.07 – Tambach
M	13379	SPORTY		09.05 – POIENI
M	13382	EGLOFS		13.09 – Basel
M	13385	PULITZER	21.07	Muczne
M	13394	AX 5		04.05 – Kosta Lodge
F	13400	PUGRACJA		26.07 – BIESZCZADY
M	13406	DONQUIXOT	30.08	Donaumoos
F	13407	DONJEER		23.08 – Innsbruck
F	13414	SIMEA	02.10	Topol'čianky
F	13419	FLAVIA		21.03 – Springe; 09.05 – POIENI
F	13421	FLYA		21.03 – Springe; 09.05 – POIENI
F	13424	ENMOSS		17.05 – Hunnebostrand
F	13426	ENJOYCE		17.05 – Hunnebostrand
M	13428	AVBROLLE JR	08.05	Okskijj zapovednik
M	13429	AVSKALMAN		26.09 – Kolmården
M	13430	POPIAST		16–19.04 – La Perla
M	13436	POSAD		17.05 – PUSZCZA BIAŁOWIESKA
F	13439	POWALA		16–19.04 – Los Porretales
F	13440	PODOFILKA		16–19.04 – Los Porretales
F	13441	PODLISKA		16–19.04 – Los Porretales
M	13443	POWIEK		17.05 – PUSZCZA BIAŁOWIESKA
M	13444	POWILK		17.05 – PUSZCZA BIAŁOWIESKA
F	13445	PULCHERIA		27.07 – BIESZCZADY
M	13448	GN I	?07	Gräddö
F	13450	ENSABA		17.05 – Hunnebostrand
M	13453	EGTOBER		25.10 – Hanau
F	13458	PODARKA		25.10 – La Serreta

↓ – Żubry zdjęte z ewidencji *Księgi Rodowodowej Żubrów* (los tych zwierząt nie jest znany).

◆ – European bison removed from the records of *European Bison Pedigree Book* (the fate of these animals not being known).

Zmiany

1	2	3	4	5
F	13459	POKOLOROWA		31.12 – ♦ŽIDLOV
F	13460	PLAURA		25.10 – La Serreta
M	13465	MU...		?..12 – Nizhnijj Novgorod
M	13467	KIRON	06.06	Kiel
F	13472	PTOSA	05.11	Prachatice
M	13473	PTAXAN	28.11	Prachatice
F	13474	ERBCLARA	09.11	Eulbach
M	13486	MERAND		13.09 – Turmonskiij zakaznik; 29.09 – TURMONSKIJJ ZAKAZNIK
F	13489	MEL'GA		13.09 – Turmonskiij zakaznik; 29.09 – TURMONSKIJJ ZAKAZNIK
M	13490	MEROM		02.08 – Turmonskiij zakaznik; 29.09 – TURMONSKIJJ ZAKAZNIK
F	13498	ENJANE		28.09 – Kolmården
M	13499	AVNALLE		26.09 – Gråddö
F	13502	MUGAIKA		20.12 – «BRJANSKIJJ LES» ZAPOVEDNIK
F	13503	MULIUKVA		25.12 – NACIONAL'NYJJ PARK «UGRA»
F	13504	MUBELA		25.12 – NACIONAL'NYJJ PARK «UGRA»
F	13506	MUKUKA	11.02	Prioksko-Terrasnyjj zapovednik
F	13507	MURA II		25.12 – NACIONAL'NYJJ PARK «UGRA»
F	13508	MURITA II		25.12 – NACIONAL'NYJJ PARK «UGRA»
M	13509	MUBASADOR-TEFFT		20.12 – «BRJANSKIJJ LES» ZAPOVEDNIK
M	13510	MUROMETS ILYA		20.12 – «BRJANSKIJJ LES» ZAPOVEDNIK
M	13511	MUNGIS		25.12 – NACIONAL'NYJJ PARK «UGRA»
F	13512	MUKHOLOVKA		20.12 – «BRJANSKIJJ LES» ZAPOVEDNIK
M	13514	MUKAR II		25.12 – NACIONAL'NYJJ PARK «UGRA»
F	13515	MUKUZANI		20.12 – «BRJANSKIJJ LES» ZAPOVEDNIK
M	13516	QUINN		08.05 – POIENI
M	13519	ZWOTAN II	17.11	Hirschfeld
F	13520	ELISEBETH		23.05 – Springe
F	13529	VYVA	05.04	Campilito – Plasencia
M	13532	KNORSTEN		17.05 – Hunnebostrand
M	13542	ROTI JUNIOR		23.07 – Targoviste
M	13544	ROGU		04.05 – ARMENIS
M	13546	ROMICU		02.05 – ARMENIS
M	13548	ROBINSON	12.02	Vama Buzåului
F	13556	DARADINA		05.03 – Berlin, Tierpark; 15.05 – ARMENIS
M	13558	DAVINCI	09.04	Damerower Werder
F	13564	OMAGRA		30.07–01.08 – Hunnebostrand
F	13565	OMNIA		30.07–01.08 – Hunnebostrand
M	13567	JESETER		31.12 – ♦ŽIDLOV
F	13568	JEMNICE		31.12 – ♦ŽIDLOV
F	13569	JLENKA		31.12 – ♦ŽIDLOV
F	13570	JESTERKA		31.12 – ♦ŽIDLOV
M	13571	BÅNDI		22.05 – Bad Bodenteich
F	13578	GLEN ETIVE	11.12	Kingussie
M	13579	GLEN SPEAN	08.11	Kingussie
M	13588	URTON	17.07	03–04.05 – Casa Battle
F	13589	URAYA		12.04 – Chomutov
M	13590	URGO		03–04.05 – Villagordo del Cabriel
M	13594	LUKULUS		20.03 – ♦VODEN
M	13596	TITAN		15.05 – ARMENIS
F	13597	TIPPI II		15.05 – ARMENIS
F	13598	TINKA	30.04	Berlin, Tierpark
F	13606	LIPSI	18.05	15.03 – Springe

Changes

1	2	3	4	5
F	13607	ZG KORINA		11.04 – Bieske
M	13610	ZG PORTOS		11.04 – Bieske
M	13617	VANTA		13.09 – Kiel
F	13618	OCTAVIA	18.12	Mezieres
F	13620	AURORE	18.12	Mezieres
M	13621	AUBAN	18.12	Mezieres
M	13622	AUZE	18.12	Mezieres
M	13628	SIMUT	21.09	Topol'čianky
F	13641	NL-143		09-10.04 – Atapuerca
F	13642	NL-144 ALEXANDRA		09-10.04 – Atapuerca
F	13648	LA...	↓	03.05 – Bocholt
F	13653	TESA II	?05	Weilburg
M	13655		18.02	Gotha
M	13659	GASTON		10.08 – Berlin, Tierpark
M	13660	ITJULO		14.05 – ARMENIS
M	13661	YO...	23.02	Santillana del Mar
M	13662	AUCEAN	28.04	Mezieres
M	13663	AUDREY	18.12	Mezieres
F	13664	AUGE	05.05	Mezieres
M	13671	HOGIR		13.09 – Springe
F	13691	SISKA	23.04	Topol'čianky
M	13695	LA...	↓	03.05 – Bocholt
M	13697	KRADRIAN	11.10	Nindorf, Lüneburger Heide
M	13698	KROBERT	28.09	Nindorf, Lüneburger Heide
M	13700	ZAAFER		08.11 – Chemnitz
F	13705	PTYNA	26.01	Prachatice
M	13707	POMPIK II		22–25.10 – La Serreta
F	13723	IMGREDE	??	Schopfheim-Gersbach
M	13724	IMWAN	??	Schopfheim-Gersbach
F	13725	IMLISA	??	Schopfheim-Gersbach
M	13729	POCISK II		21.03 – STADO ZACHODNIOPOMORSKIE
F	13730	POJANKA		21.03 – STADO ZACHODNIOPOMORSKIE
M	13743	STAIKO	17.04	Straubing
F	13749	CLINQUE	01.01	Margeride
M	13754	TF24	01.03	Margeride
F	13761	DONNAPRIMA		23.08 – Innsbruck
F	13763	THAYANA	09.01	Gera
F	13766	POSESJA II	?08	Kiermusy
M	13768	QUEN	05.01	Bad Berleburg
M	13772	POJASIEK II		24.10 – PUSZCZA BIAŁOWIESKA
F	13773	POANGELA		12–15.11 – La Serreta
F	13774	POMISZA		24.10 – PUSZCZA BIAŁOWIESKA
F	13775	POTOLA	27.10	Białowieża
M	13776	POMIREK		12–15.11 – La Serreta
F	13777	POZBYSIA		16–19.04 – La Perla
F	13778	POGIENKA		12–15.11 – La Serreta
F	13779	POLIMPIA		12–15.11 – La Serreta
M	13781	POALEKS		24.10 – PUSZCZA BIAŁOWIESKA
M	13785	AVGRAMSE	05.04	Avesta
M	13797	AVRIDDAR	14.07	Avesta
M	13801	POGROMCA II	18.12	Białowieża
F	13802	POMARKA		12–15.11 – La Serreta
M	13807	SPEGERICH	11.02	Springe
F	13809	POROMA		24.10 – PUSZCZA BIAŁOWIESKA

Zmiany

1	2	3	4	5
M	13826	QUITO	03.01	Bad Berleburg
F	13833	ERBBERTA	09.11	Eulbach
F	13836	TERESE	?05	Weilburg
F	13840	ILUSCHKA		19.12 – Donaumoos
M	13842	ELIAN	?08	Edertal-Hemfurth
F	13843	ELLA		23.05 – Springe
F	13861	LUBINA		20.03 – ♦VODEN
F	13881	JENUFA		31.12 – ♦ŽIDLOV
F	13882	JENNIFER		31.12 – ♦ŽIDLOV
F	13883	JESSIE		31.12 – ♦ŽIDLOV
M	13884	JERK		31.12 – ♦ŽIDLOV
M	13885	JEFREY		31.12 – ♦ŽIDLOV
M	13892		03.02	Piedrafita de Jaca
M	13893	BENEDIKT		19.02 – Berlin, Tierpark; 15.05 – ARMENIS
F	13889	TF26	↓	Les Angles
F	13890	TF25	↓	Les Angles
F	13891	TF...	↓	Les Angles
M	13906	DONNY	↓	04.12 – Ingolstadt
M	13907	CICÈRON	↓	26.04 – Les Angles
F	13909	NOKAYA		03-04.05 – Villagordo del Cabriel
M	13910	NOAH II		03-04.05 – Villagordo del Cabriel
F	13914	SHER	30.06	Kropp
F	13923	URNELIA		10.07 – Bern
F	13924	URIMA		10.07 – Bern
M	13937	KVAKO	18.09	Košice
F	13938	CLOSTIE	26.02	Margeride
F	13941	OXMIRA		13.03 – Opponitz
F	13945	GERLINDE	26.10	Gersfeld
F	13947	MURTA III		01.01 – ♦FOREST RANGE “STOROZHYNETSKE” (CHERNIVTSI REGION)
M	13948	MURYI		01.01 – ♦FOREST RANGE “STOROZHYNETSKE” (CHERNIVTSI REGION)
M	13949	MURAN		01.01 – ♦FOREST RANGE “STOROZHYNETSKE” (CHERNIVTSI REGION)
F	13952	AALISA	??	Assling
M	13953	NL-145	02.11	Lelystad
F	13959	NL-151	01.04	Lelystad
F	13961	ZG KELLY		24.04 – Miskolc
F	13962	ZG KATI	28.04	24.04 – Miskolc
F	13970	GILDA	02.02	Panevėžys-Pašilių Stumbrynas
F	13972	GILBOTA	23.01	Panevėžys-Pašilių Stumbrynas
F	13978	AUTARIE	18.12	Mezieres
F	13979	AU...	15.02	Mezieres
M	13980	DÖ...		30.06 – ♦DÖBERITZER HEIDE – WKZ
F	13981	DÖ...		30.06 – ♦DÖBERITZER HEIDE – WKZ
F	13982	DÖ...		30.06 – ♦DÖBERITZER HEIDE – WKZ
M	14001	PU...		21.03 – Lutowiska, 11.04 – ♦VODEN
F	14002	PU...		21.03 – Lutowiska, 11.04 – ♦VODEN
F	14003	PU...		21.03 – Lutowiska, 11.04 – ♦VODEN
F	14004	PU...		21.03 – Lutowiska, 11.04 – ♦VODEN
F	14005	PU...		21.03 – Lutowiska, 11.04 – ♦VODEN
M	14006	PU...		21.03 – Lutowiska, 11.04 – ♦VODEN
F	14007	KALISTA		22.01 – Borki, 28.02 – Augustów, 05.04 – PUSZCZA AUGUSTOWSKA

Changes

1	2	3	4	5
M	14008	KAJETAN		22.01 – Borki, 28.02 – Augustów, 05.04 – PUSZCZA AUGUSTOWSKA
F	14009	KARMINA		22.01 – Borki, 28.02 – Augustów, 05.04 – PUSZCZA AUGUSTOWSKA
F	14010	KASANDRA II		22.01 – Borki, 28.02 – Augustów, 05.04 – PUSZCZA AUGUSTOWSKA
F	14011	KAZIMIERA		22.01 – Borki, 28.02 – Augustów, 05.04 – PUSZCZA AUGUSTOWSKA
M	14012	KASPER		22.01 – Borki, 28.02 – Augustów, 05.04 – PUSZCZA AUGUSTOWSKA
F	14013	KATALPA		23.01 – Borki, 28.02 – Augustów, 05.04 – PUSZCZA AUGUSTOWSKA
F	14154	NEVA		26.11 – Kraansvlak; 18–20.12 – Atapuerca
F	14155	NELINE		26.11 – Kraansvlak; 18–20.12 – Atapuerca
F	14178	OLADIA		12.03 – Smolenskoe Poozer'e
F	14179	OLRUTA		12.03 – Smolenskoe Poozer'e
F	14180	OLIA		12.03 – Smolenskoe Poozer'e
M	14202	JEZDEC		31.12 – ♦ŽIDLOV
M	14203	JERRY		31.12 – ♦ŽIDLOV
F	14204	JERGA		31.12 – ♦ŽIDLOV
M	14205	JENNIS		31.12 – ♦ŽIDLOV
F	14206	JENYS		31.12 – ♦ŽIDLOV
F	14207	JESMIN		31.12 – ♦ŽIDLOV
F	14208	JECKY		31.12 – ♦ŽIDLOV
F	14209	JEKATERINA		31.12 – ♦ŽIDLOV
M	14294	ROZAN		15.03 – Bärlad
F	14297			29.08 – Miskolc
F	14308			01–10.05 – ♦NOVOBOD
F	14309			01–10.05 – ♦NOVOBOD
F	14310			01–10.05 – ♦NOVOBOD
F	14311			01–10.05 – ♦NOVOBOD
F	14312			01–10.05 – ♦NOVOBOD
F	14313			01–10.05 – ♦NOVOBOD
F	14314			01–10.05 – ♦NOVOBOD
F	14315			01–10.05 – ♦NOVOBOD
M	14316			01–10.05 – ♦NOVOBOD
M	14317			01–10.05 – ♦NOVOBOD

Spis wszystkich żyjących żubrów na dzień 31 grudnia 2018

List of all living European bison on 31 December 2018

Płeć	Nr	Nazwa	Rok ur.	Ojciec	Matka	Hodowca
Sex	No.	Name	Born	Father	Mother	Breeder
1	2	3	4	5	6	7
AUSTRIA						
Assling. Wildpark-Assling						
F	10129	INGRID	2004	9290 Hero	9344 Ina	Innsbruck
M	10966	LARU	2007	9349 Zareinhard	8994 Lauri	Cottbus
M	13341	AARON	2015	10966 Laru	10129 Ingrid	Assling
Grünau/Almtal. Cumberland Wildpark Grünau						
M	10807	HE...	2006	8583 Noah	8406 Hekla	München, Hellabrunn
F	11792	URNADA	2010	10422 En 26	10638 Uranda	Bern
F	12476	EGONIA	2013	9263 Falco	10946 Eglantyne	Hardehausen I
M	14222	OXAMOR	2018	10807 He...	12476 Egonia	Grünau/Almtal
Innsbruck. Alpenzoo						
M	12629	INGRAM II	2013	9290 Hero	9485 Annabella	Innsbruck
F	13407	DONJEER	2016	11664 Eggeprinz	9956 Bonny	Donaumoos
F	13761	DONNAPRIMA	2017	11816 Fahang	9823 Dalida	Donaumoos
Opponitz. Gut Waidach						
F	13383	OXANTA	2016	10807 He...	11792 Urnada	Grünau/Almtal
M	13384	OXWALD	2016	10807 He...	12476 Egonia	Grünau/Almtal
F	13941	OXMIRA	2017	10807 He...	11792 Urnada	Grünau/Almtal

BELARUS

Agrokombinat «Dzerzhinskijj». Otkrytoe akcionerное obshhestvo – **Агрокомбинат «Дзержинский».** Открытое акционерное общество

M	11891		2010	Bison bonasus	Bison bonasus	◆MOGILEVSKIJJ ZOOSAD
F	11892		2010	Bison bonasus	Bison bonasus	◆MOGILEVSKIJJ ZOOSAD

Braslav. Nacional'nyjj Park "Braslavskie ozera" – **Браслав.** Национальный парк «Браславские озера»

F	13898	BA...	2014	Bison bonasus	Bison bonasus	NACIONAL'NYJJ PARK «BELOVEZHСКАJA PUSHHA»
M	13899	BA...	2014	Bison bonasus	Bison bonasus	NACIONAL'NYJJ PARK «BELOVEZHСКАJA PUSHHA»

Grodno. Zoopark – **Гродно.** Зоопарк

M	9492	BA-BORKA	1998	Bison bonasus	Bison bonasus	BELOVEZHСКАJA PUSHHA
F	12927		2013	Bison bonasus	Bison bonasus	SEL'SKOKHOZAJJSTVEN- NYJJ PROIZVODSTVEN- NYJJ KOOPERATIV «OZERY GRODNENSKOGO RAJONA»
F	13897	BA-BELA	2017	9492 Ba-Borka	12927	Grodno

Spis wszystkich żyjących żubrów na dzień 31 grudnia 2018

1	2	3	4	5	6	7
Minsk. Zoopark – Минск. Зоопарк						
M	10062	BARON	2001	Bison bonasus	Bison bonasus	BELOVEZHSKAJA PUSHHA
F	12915	MULATKA IV	2014	9185 Mekras	9487 Muputa	Lipeck
Oktjabr'skijj. Zoopark – Октябрьский. Зоопарк						
F	11148		2006	Bison bonasus	Bison bonasus	POLESSKIJJ RADIACIONNO- EKOLOGICHESKI ZAPOVEDNIK
Saveliev S.K. Krest'janskoe (fermerskoe) khozjajstvo – Савельев С.К. Крестьянское (фермерское) хозяйство						
M	11124	BARIN	2007	10062 Baron	10521 Barishnya	Minsk
F	11169	BASINKA	2008	10062 Baron	10521 Barishnya	Minsk
Vitebsk. Vitebskijj zoosad – Витебск. Витебский зоосад						
M	11885		2011	Bison bonasus	Bison bonasus	◆MOGILEVSKIJJ ZOOSAD

BELGIUM

Antwerp. Wild Animal Park Planckendael

F	9501	ARDIANE	2001	7642 Dudo	8196 Snoanna	Amsterdam
F	10510	AN-GERDA	2005	6893 Gravier	9501 Ardiane	Antwerp
F	10994	AN-IMKE	2007	6893 Gravier	9501 Ardiane	Antwerp
M	11295	AN-JOHNNY	2008	6893 Gravier	9501 Ardiane	Antwerp

Han-sur-Lesse. Grottes de Han-sur-Lesse et de Rochfort S.A.

F	10210	ARIETTE	2004	7642 Dudo	8196 Snoanna	Amsterdam
F	12847	SPARION	2014	10104 Egerich	10529 Spekingur	Springe
M	12975	ABEND	2014	9373 Abkes	9186 Abtei	Bayerischer Wald
M	13287	GROULVEN	2015	9624 Spenax	11085 Arosa	Han-sur-Lesse
F	13673	GRETEL	2017	12976 Abseits	11085 Arosa	Han-sur-Lesse
F	13674	GRAPPA	2017	12976 Abseits	10210 Ariette	Han-sur-Lesse
F	14253	GRILLITE	2018	13287 Groulven	10210 Ariette	Han-sur-Lesse

Ieper. Bellewaerde Park

F	11129	ESPERANÇA	2007	9896 Espigol	6932 Estaca	Barcelona
F	11175	ESTEPA	2008	9896 Espigol	6932 Estaca	Barcelona
M	11460	KN-BALDER	2009	10430 Borka	10382 Stockholms Iskorpan	Kolmården
F	12266	IPHEDEA	2012	Bison bonasus	11129 Esperança	Barcelona, ur. – born: Ieper
F	13266	IPOLITE	2015	11460 Kn-Balder	11175 Estepa	Ieper

Theux. Forestia, FENRIS S.A.

M	13178	URIGO	2015	10422 En 26	10158 Urgania	Bern
M	13180	URMON	2015	10422 En 26	10410 Urmena	Bern

BULGARIA

Dobrich. Dobrich Zoo

F	9453	LUBA II	2000	6913 Ursus II	6914 Ursina	Langenberg
---	------	---------	------	---------------	-------------	------------

Nanovitsa. Rewilding Rhodopes

F	11921	EGGEROSE	2011	9263 Falco	8026 Eggegirl	Hardehausen I
M	12180	SPIRO	2012	10104 Egerich	9054 Sphinx	Springe

List of all living European bison on 31 December 2018

1	2	3	4	5	6	7	
M	13070	NA-ILIYA	2015	12180	Spiro	11921 Eggerose	Nanovitsa
F	13454	ILSEBILL	2016	10211	Krause	9291 Heide	Suhl
M	13479	ILON	2016	10211	Krause	8652 Thura	Suhl
F	13747	NA-IRINA	2017	12180	Spiro	11921 Eggerose	Nanovitsa
F	14031	NA-MARINA	2018	12180	Spiro	11921 Eggerose	Nanovitsa

CANADA

Rockwood. Rockwood Bison Ranch

F	10048	ASNER	2003	7076	Conrad	7321 Asma	Winnipeg
F	10116	ASROO	2004	7076	Conrad	9641 Asron	Winnipeg
F	10671	ASCEND	2006	7076	Conrad	9641 Asron	Winnipeg
M	10672	ASCESIS	2006	7076	Conrad	7321 Asma	Winnipeg
F	11078	ASPIRE	2007	7076	Conrad	10048 Asner	Winnipeg
F	11080	ASARH	2007	7076	Conrad	10116 Asroo	Winnipeg

CROATIA

Zagreb. Zooloski Vrt Zagreb

F	10677	OZANA	2006	7452		8534 Policja II	Zagreb
F	10969	OZIVIA	2007	7452		8010 Polagra	Zagreb

CZECH REPUBLIC

Chomutov. Podkrušnohorský Zoopark Chomutov

M	9869	CVILDA	2002	8958	Cvikor	6110 Cvora	Chomutov
F	9870	CVAXA	2002	8958	Cvikor	6432 Cvarla	Chomutov
F	10440	CVANCA	2005	8958	Cvikor	7681 Cvindra	Chomutov
F	13589	URAYA	2016	10422	En 26	10409 Ursika	Bern

Chomutov II. Podkrušnohorský Zoopark Chomutov

F	12925	POLIWA	2014	9549	Pomidor	8020 Pokrusa	Gdańsk-Oliwa
F	12926	POMELA	2014	9549	Pomidor	11555 Pokrusa II	Gdańsk-Oliwa
M	13210	PO...	2015	11256	Pomagier	9259 Pora	Warszawa

Olomouc. Zoologická zahrada Olomouc

M	11676	BOJEN	2010	9308	Abilli	10431 Botox	Borås
F	12134	BT...	2011	10442	Cvaján	8804 Proza II	Bratislava
F	12229	BT...	2012	10442	Cvaján	10434 Bt...	Bratislava
F	14199	OMYLA	2018	10442	Cvaján	12134 Bt...	Olomouc
F	14200	OMANA	2018	10442	Cvaján	12229 Bt...	Olomouc

Plzeň. Zoo Plzeň

F	8682	CVARKA	1996	5705	Sideritis	6110 Cvora	Chomutov
M	10209	ARBO	2004	7642	Dudo	7636 Kreole	Amsterdam
F	10835		2006	9394	Presley	8803 Prega II	Meřin
M	13566	ONTARIO	2016	10209	Arbo	10835	Plzeň
M	13877	ONY	2017	10209	Arbo	10835	Plzeň

Prachatic. GW Farma s.r.o.

M	10500	POLSAT	2005	8576	Poręczyciel	8720 Polnutka	Niepołomice
F	11411	KARELIA	2007		Bison bonasus	Bison bonasus	PUSZCZA BIAŁOWIESKA
F	11412	KALEVALA	2007		Bison bonasus	Bison bonasus	PUSZCZA BIAŁOWIESKA

Spis wszystkich żyjących żubrów na dzień 31 grudnia 2018

1	2	3	4	5	6	7
F	11413	KALABRIA	2008	Bison bonasus	Bison bonasus	PUSZCZA BIAŁOWIESKA
F	11414	KATEGORIA	2008	Bison bonasus	Bison bonasus	PUSZCZA BIAŁOWIESKA
F	11721	KANELA	2009	Bison bonasus	Bison bonasus	PUSZCZA BIAŁOWIESKA
M	11977	PTUREL	2011	10500 Polsat	11411 Karelia	Prachatice
M	12011	PTANAK	2011	11157 Schalu	9544 Podlaska	Schlosshof, ur. – born: Prachatice
F	12175	USINA	2012	9359 Pociotek	9106 Powizyta	Prätenow
M	12293	PTICEL	2012	10500 Polsat	9539 Pomroka	Prachatice
M	12294	PTUWAN	2012	10500 Polsat	11412 Kalevala	Prachatice
F	12295	PTAYA	2012	10500 Polsat	11413 Kalabria	Prachatice
F	12586	PTARA	2013	10500 Polsat	11721 Kanela	Prachatice
M	12815	PTYROS	2014	10500 Polsat	11414 Kategoria	Prachatice
M	12816	PTAGOL	2014	10500 Polsat	11663 Schakira	Prachatice
M	13123	CESAR	2015	11491 Pokrop	12175 Usina	Libeň
F	13147	PTAWA	2015	10500 Polsat	11411 Karelia	Prachatice
F	13148	PTIKA	2015	10500 Polsat	11412 Kalevala	Prachatice
M	13149	PTAYAN	2015	10500 Polsat	12295 Ptaya	Prachatice
M	13150	PTOWIK	2015	10500 Polsat	11721 Kanela	Prachatice
M	13468	PTIBOR	2016	10500 Polsat	11412 Kalevala	Prachatice
M	13469	PTENAL	2016	10500 Polsat	11414 Kategoria	Prachatice
M	13470	PTADOR	2016	10500 Polsat	11413 Kalabria	Prachatice
M	13471	PTEGAS	2016	10500 Polsat	11663 Schakira	Prachatice
M	13704	PTUNARAN	2017	10500 Polsat	11414 Kategoria	Prachatice
M	13706	PTAKAN	2017	10500 Polsat	11721 Kanela	Prachatice
M	14186	PTIMAN	2018	10500 Polsat	12175 Usina	Prachatice
M	14187	PTUGET	2018	10500 Polsat	11721 Kanela	Prachatice
M	14188	PTISAWAN	2018	10500 Polsat	11411 Karelia	Prachatice
F	14189	PTULA	2018	10500 Polsat	11412 Kalevala	Prachatice
F	14190	PTOBA	2018	10500 Polsat	11413 Kalabria	Prachatice
M	14191	PTUBOLD	2018	10500 Polsat	11414 Kategoria	Prachatice
Praha. Zoologická zahrada						
F	11815	BT...	2010	10442 Cvaján	10434 Bt...	Bratislava
F	12230	BT...	2012	10442 Cvaján	8804 Proza II	Bratislava
M	12408	TIPITO	2012	9459 Spurter	9391 Tipsi	Berlin, Tierpark
F	13878	PRŤKA	2017	12408 Tipito	11815 Bt...	Praha
Stěžery. Zoopark Stěžery, o.p.s.						
M	12497	BT...	2013	10442 Cvaján	10434 Bt...	Bratislava
Tábor. Zoologická zahrada Tábor, a.s.						
F	11934	USELINA	2011	9359 Pociotek	9726 Pojawinka	Prätenow
M	11965	POCZEKAJ	2011	9998 Polanek II	10495 Polówka	Niepołomice
F	12493	USJANA	2013	9359 Pociotek	9106 Powizyta	Prätenow
F	13291	NORMA	2015	11872 Nonax	9434 Novartis	Nürnberg
F	13292	NORISA	2015	11872 Nonax	9230 Nohemi	Nürnberg
M	13880	TÁBOR	2017	11965 Poczekaj	11934 Uselina	Tábor
F	14201	TARA	2018	11965 Poczekaj	12493 Usjana	Tábor
Tábor II. Zoologická zahrada Tábor, a.s.						
F	13524		2011	Bison bonasus	Bison bonasus	Hodonin

List of all living European bison on 31 December 2018

1	2	3	4	5	6	7		
DENMARK								
Maribo. Knuthenborg Estate								
M	12561	OH 1	2013	11225	Posluszny	12152	Karsten	Bornholm
F	13059	EIDRUN	2015	11184	Usedomer	10417	Eibe	Hardehausen II
F	13138	EILYNN	2015	11184	Usedomer	10901	Uslena	Hardehausen II
Randers. Randers Regnskov Tropical Zoo								
F	11159	BJØRK	2008	10234	NI-64	8108	Poema	Ebeltoft
M	11508	PODARUNEK	2009	7751	Podróżnik	7843	Poddana	Białowieża
F	11991	PODWODA	2011	10771	Pocztylion	11009	Podera	Białowieża
M	14104	OKHENRIK	2018	11508	Podarunek	11159	Bjørk	Randers
ESTONIA								
Jõgevamaa. RMK Elistvere Loomapark								
F	8615	MY-VILJA	1996	8148		5658	Murella	Tallinn
F	11599	EE-PAULINE	2009	8861	My-Villu	8615	My-Vilja	Jõgevamaa
F	11766	EE-PILLE	2010	8861	My-Villu	10259	Ee-Maria	Jõgevamaa
M	11810	MY-GAMLET	2010	9004	My-Muksun III	9281	Kau-2	Tallinn
F	12994	EE-PAULA	2014	8861	My-Villu	11599	Ee-Pauline	Jõgevamaa
Tallinn. Tallinn Zoological Gardens								
F	9281	KAU-2	1999	8148		8150	Gîtè	Kaunas
F	9312	FENIX	2000	8344	Stoopid	7543	Fetina	Helsinki
F	9313	FEMME	2000	8344	Stoopid	7836	Fega II	Helsinki
F	9389	MY-MAIKA	2000	9004	My-Muksun III	5658	Murella	Tallinn
F	10402	MY-RAMA	2005	9004	My-Muksun III	9313	Femme	Tallinn
M	10403	MY-MURI	2005	9004	My-Muksun III	9312	Fenix	Tallinn
M	11809	MY-MAKS	2010	9004	My-Muksun III	9389	My-Maika	Tallinn
M	12282	MY-RIM	2012	10403	My-Muri	9312	Fenix	Tallinn
F	14183	MY-GAMRA	2018	12282	My-Rim	9281	Kau-2	Tallinn
FINLAND								
Ähtäri. Ähtäri Zoo								
M	10049	MY-MARDAUNT	2003	9004	My-Muksun III	9281	Kau-2	Tallinn
F	12904	MY-RAMIRA	2014	10403	My-Muri	10402	My-Rama	Tallinn
F	14182	FO...	2018	10403	My-Muri	12904	My-Ramira	Tallinn, ur.-born: Ähtäri
Helsinki. Helsinki Zoo								
M	11522	MY...	2009	9004	My-Muksun III	9389	My-Maika	Tallinn
F	12983	BTPENTA	2014	10442	Cvajan	10434	Bt...	Bratislava
F	13261	KNÁD	2015	10430	Borka	11476	Skamilla	Kolmården
F	13262	KNISA	2015	10430	Borka	10382	Stockholms Isskorpan	Kolmården
Kuusamo.								
F	11672	AVJULIA	2010	9913	Aburr	9119	Avmeja	Avesta
M	13101	AVERIN	2015	11163	Eggegraf	11954	Avgunni	Avesta
F	13103	AVTULIPPA	2015	11163	Eggegraf	11659	Avsaga	Avesta
F	13393	AVBRUMMA	2016	11682	Eggejunker	11672	Avjulia	Avesta
F	14046	KYVILMA	2018	13101	Averin	11672	Avjulia	Kuusamo

Spis wszystkich żyjących żubrów na dzień 31 grudnia 2018

1	2	3	4	5	6	7
FRANCE						
Boutissaint. Parc des Naturel Saint-Hubert de Boutissaint						
M	9921	TROUBADOUR	2003	5588	Dag	8580 Göesine Boutissaint
F	13574	TRINITE	2016	9921	Troubadour	10341 Tracasserie Boutissaint
Chaux Neuve. Sarl L'Odyssée Blanche/PARC POLAIRE						
F	12372	ABINA	2012	9373	Abkes	9186 Abtei Bayerischer Wald
M	12390	URAT	2012	10422	En 26	10409 Ursika Bern
F	12510	GRIFFALOUX	2013	9624	Spenax	10210 Ariette Han-sur-Lesse
F	13946	PPATACHOUX	2017	12390	Urat	12510 Griffaloux Chaux Neuve
M	14197	PPATACHON	2018	12390	Urat	12510 Griffaloux Chaux Neuve
M	14198	PPOLISSON	2018	12390	Urat	12372 Abina Chaux Neuve
Gramat. Parc Animalier de Gramat						
M	12014	PECHEUR	2011	10412	Tironimo	11268 Le Breil-sur-Mérize
Le Breil-sur-Mérize. Centre Rural d'Entraide Professionnelle						
F	11268		2008	8114	Espatec	10087 Tabernas
M	13290	PETOCHARD	2015	10412	Tironimo	11268 Le Breil-sur-Mérize
F	13908	PE'LINIWA	2017	10412	Tironimo	11268 Le Breil-sur-Mérize
F	14221	PEARL	2018	10412	Tironimo	11268 Le Breil-sur-Mérize
Margeride. Réserve naturelle de bisons d'Europe						
F	8033	CLEMATITE	1994	5856	Postum	7123 Polina II Margeride
F	8834	CLARINE	1997	5856	Postum	7504 Kamelia Margeride
F	9334	CLAQUE	2000	7125	Popis	7822 Clarence Margeride
F	9735	CLOTILDE	2002	7514	Kabernet	7123 Polina II Margeride
M	10135	CLAVECIN	2004	7514	Kabernet	7505 Kaverne Margeride
F	10511	CLOE	2005	7514	Kabernet	7506 Kandida Margeride
M	10675	CLAVIER	2006	8828	Cleptomane	7123 Polina II Margeride
F	10676	CLIFF	2006	8828	Cleptomane	8032 Clementine Margeride
M	10953	CLARK	2007	8828	Cleptomane	9331 Clarine II Margeride
F	11566	CLAQUETTE	2009	8522	Clochard	7509 Kasandra Margeride
M	11567	CLIN D'ŒIL	2009	8522	Clochard	9735 Clotilde Margeride
F	11775	CLALINKA	2010	9523	Clopin II	9331 Clarine II Margeride
M	11776	CLAPTON	2010	9523	Clopin II	8834 Clarine Margeride
M	11882	CLOCK	2011	9523	Clopin II	9334 Claque Margeride
F	12431	CLAUDIA	2012	9523	Clopin II	10674 Clelia Margeride
F	12432	CLARESSA	2012	9523	Clopin II	9331 Clarine II Margeride
M	12433	CLUNY	2012	9523	Clopin II	10676 Cliff Margeride
M	12434	CLEO	2012	9523	Clopin II	10511 Cloe Margeride
M	12436	CLAUDIO	2012	9523	Clopin II	10035 Classe Margeride
F	12767	CLAIR DE LUNE	2014	10135	Clavecine	9735 Clotilde Margeride
M	12768	CLOSER	2014	10135	Clavecine	10511 Cloe Margeride
F	12844	CLARTE II	2014	10135	Clavecine	8834 Clarine Margeride
M	13401	CLOONEY	2016	10135	Clavecine	8834 Clarine Margeride
F	13402	CLAIREFONTAINE	2016	10135	Clavecine	10676 Cliff Margeride
F	13403	CLAPHIE	2016	10135	Clavecine	9735 Clotilde Margeride
M	13404	CLANK	2016	10135	Clavecine	10511 Cloe Margeride
M	13405	CLIFORD	2016	10135	Clavecine	11775 Clalinka Margeride
F	13751	TF22 (TFRANCE)	2014	Bison bonasus	Bison bonasus	♦RÉSERVE BIOLOGIQUE DES MONTS D'AZUR

List of all living European bison on 31 December 2018

1	2	3	4	5	6	7
M	13752	TF29 (TFUTE)	2015	Bison bonasus	Bison bonasus	◆RÉSERVE BIOLOGIQUE DES MONTS D'AZUR
F	13753	TF23 (TFAUCHEE)	2016	Bison bonasus	Bison bonasus	◆RÉSERVE BIOLOGIQUE DES MONTS D'AZUR
F	14264	CLAPIE	2018	10673 Clebard	11775 Clalinka	Margeride
F	14265	CLISYA	2018	10673 Clebard	11566 Claquette	Margeride
F	14266	CLOCHETTE	2018	10673 Clebard	10511 Cloe	Margeride
M	14267	CLANDESTINOS	2018	10673 Clebard	8834 Clarine	Margeride
F	14268	CLOVIA	2018	10673 Clebard	9735 Clotilde	Margeride
M	14269	CLIVER	2018	10673 Clebard	10676 Cliff	Margeride
Piney. Espace Faune de la Forêt d'Orient						
M	13077	EFFO	2015	12115 Urdan	11861 Grola	Piney
F	13246	TJASA	2015	9180 Wumbro	7896 Indra	Goldau
F	13591	EFFIRA	2016	12115 Urdan	12268 Zwolle	Piney
Rhodes. Parque animal de Domaine, Saint Croix						
M	10683	ZWINSCH	2006	9939 Bärnburger	9860 Zwusel	Hirschfeld
F	11889	ILANA	2011	10211 Krause	9291 Heide	Suhl
F	12306	ILLONA	2012	10211 Krause	8652 Thura	Suhl
F	13327	WUFELIAH	2015	10503 Ingolf	10709 Wufarrah	Winterthur
F	13328	WUWEREY	2015	10503 Ingolf	11331 Wunta	Winterthur
M	13476	WUJUCK	2016	10503 Ingolf	10216 Wuwanga	Winterthur
F	13478	WURA	2016	10503 Ingolf	10709 Wufarrah	Winterthur
M	13573	CRUZ	2016	10683 Zwinsch	11889 Ilana	Rhodes
F	13916	CRAPATTY	2010	Bison bonasus	Bison bonasus	Rhodes
F	13918	CRYSTALLE	2017	10683 Zwinsch	13916 Crapatty	Rhodes
M	14214	CR...	2018	10683 Zwinsch	12306 Illona	Rhodes
M	14216	CR...	2018	10683 Zwinsch	11889 Ilana	Rhodes
Thoiry. Le Parc Zoologique et de Loisirs de Thoiry						
F	9636	STU...	2001	7593 Nolan	7594 Noblesse	Stuttgart
F	9878	AN...	2002	6893 Gravier	6072 An...	Antwerp
F	11933	CH...	2011	9284 Arjan	9878 An...	Thoiry
M	12964	CH...	2014	9284 Arjan	9878 An...	Thoiry
M	12965	CH...	2014	9284 Arjan	9636 Stu...	Thoiry
F	13325	CH...	2015	9284 Arjan	11933 Ch...	Thoiry
F	13326	CH...	2015	9284 Arjan	Bison bonasus	Thoiry
M	13632	CH...	2016	9284 Arjan	9636 Stu...	Thoiry
M	13633	CH...	2016	9284 Arjan	11933 Ch...	Thoiry
F	13634	CH...	2016	9284 Arjan	9878 An...	Thoiry
F	14282	CH...	2018	Bison bonasus	11933 Ch...	Thoiry
M	14283	CH...	2018	Bison bonasus	9636 Stu...	Thoiry
F	14284	CH...	2018	Bison bonasus	Bison bonasus	Thoiry
Villiers-en-Bois. Zoodyssée – Centre Touristique et Pédagogique de Chizé						
F	12013	PECHERESSE	2011	10412 Tironimo	10087	Le Breil-sur-Mérize
F	12091	CIGOGNE	2011	10576	9287 Cibelle	Villiers-en-Bois
M	12150A	AUGUSTE	2011	10411 Tipo	13619 Aube	Mezieres
F	13611	CIGALE	2016	12014 Pecheur	12013 Pecheresse	Gramat, ur. – born: Villiers-en-Bois
M	14054	CI...	2018	12150A Auguste	12013 Pecheresse	Villiers-en-Bois

Spis wszystkich żyjących żubrów na dzień 31 grudnia 2018

1	2	3	4	5	6	7
GERMANY						
Ahaus. GNS Gesellschaft für Nuklear-Service mbH						
M	11929	SPONGEBOB	2011	10104 Egerich	9054 Sphinx	Springe
M	13126	EIKO	2015	11184 Ushedomer	10944 Eisblume	Hardehausen II
M	13367	EGGELORD	2016	12477 Eggestar	11666 Egerie	Hardehausen I
Allensbach. Landgasthaus Mindelsee						
M	11340	HE-IWAN	2008	8583 Noah	9890 He-Christa	München, Hellabrunn
F	12771	VAGINA	2014	10531 Spakur	10554 Joanna	Vahrendorf
Altschönau. Bavarian Forest National Park						
F	9186	ABTEI	1999	6724 Bäwilli	6813 Aberta	Bayerischer Wald
F	9912	ABOKA	2003	8288 Dusprux	6813 Aberta	Bayerischer Wald
F	10101	ABALU	2004	8288 Dusprux	8024 Abra	Bayerischer Wald
F	12640	ABIENE	2013	9373 Abkes	9912 Aboka	Bayerischer Wald
F	12977	ABELLA	2014	9373 Abkes	9912 Aboka	Bayerischer Wald
M	13088	DONFÄRBER	2015	11664 Eggeprinz	10686 Donika II	Donaumooos
F	13635	ABLEXA	2016	12452 Stanley	9186 Abtei	Bayerischer Wald
M	13973	ABBO	2017	12452 Stanley	12640 Abiene	Altschönau
F	14299	ABNESSA	2018	12452 Stanley	10101 Abalu	Altschönau
F	14300	ABMELLI	2018	12452 Stanley	9912 Aboka	Altschönau
Bad Berleburg. Wisent-Wildnis-Wittgenstein e.V.						
M	11338	HORMO	2008	8860 Honky	9491 Honey	Neumünster
F	11517	FAYE	2009	10306 Eginwald	9318 Falka	Hanau
F	12045	QUELLE	2011	10754 Egnar	9496	Bad Berleburg
F	13517	QUIRLY	2016	11338 Hormo	12045 Quelle	Bad Berleburg
F	14062	QUAJA	2018	Bison bonasus	12045 Quelle	Bad Berleburg
*Bad Bodenteich. Henning Bauck						
M	13571	BÄNDI	2016	12589 Cvigo	12110 Filinchen	Bernburg
Bad Laasphe. Artenschutzzentrum Feudingen e.V.						
F	12454	EGGESIGNORA	2013	9263 Falco	8912 Eggeelfe	Hardehausen I
F	12966	FATU	2014	10306 Eginwald	9318 Falka	Hanau
F	13222	DACAPRIA	2015	9570 Daaks	9569 Danata	Damerower Werder
M	13336	DAYO	2015	12355 Zamadeus	10452 Danien	Damerower Werder
Bad Marienberg. Wildpark Bad Marienberg						
F	10602	WIANA	2006	9305 Stracho	6391 Zuana II	Wismar
F	13365	RIHANNA	2016	12223 Borat	12270 Hoima	Köln
Berlin, Tierpark. Tierpark Berlin						
F	9757	TILSE	2002	5135 Dandin	8364 Ticara	Berlin, Tierpark
F	10322	TIGANA	2004	9459 Spurter	8805 Laica	Berlin, Tierpark
F	12578	GLEN SHIRRA	2013	11045 Ft-Tomek	10170 Glen Esk	Kingussie
F	12582	GLEN KINCHIE	2013	11045 Ft-Tomek	10481 Glen Doll	Kingussie
M	13659	GASTON	2016	11035 Zarin	11036 Zarina	Gackenbach
F	14272	TINGSTINELLA	2018	9459 Spurter	10322 Tigana	Berlin, Tierpark
Berlin, Zoo. Zoologischer Garten Berlin						
F	9932	BELINDA	2003	8125 Tiputi	7832 Tiralala	Berlin, Zoo
M	11042	SPRETAN	2007	7882 Spagat	7885 Spontane	Springe
M	14219	BEPPO	2018	11042 Spretan	9932 Belinda	Berlin, Zoo

List of all living European bison on 31 December 2018

1	2	3	4	5	6	7		
Bernburg. Tiergarten Bernburg								
F	11869	BÄGUM	2010	8596	Dax	8192	Weser	Bernburg
F	11939	BÄTSY	2011	8596	Dax	7755	Egfrieda	Bernburg
F	12110	FILINCHEN	2011	8327	Fürst I	8112	Fiebel	Eberswalde-Finow
M	12589	CVIGO	2013	8958	Cvikor	11168	Itera	Chomutov
F	13805	BÄLLANI	2017	12589	Cvigo	11939	Bätsy	Bernburg
F	13920	BÁTULA	2017	12589	Cvigo	11869	Bägum	Bernburg
Bielefeld. Heimat-Tierpark Olderdissen								
F	10761	HOLLE	2006	8860	Honky	9491	Honey	Neumünster
M	13286	KURT III	2015	9903	Egmond	9778	Kusari	Kaiserslautern
M	13726	JOSTMEYER	2017	9195	Sponto	10761	Holle	Bielefeld
Chemnitz. Wildgatter Oberrabenstein								
F	12963	ONIA	2014	10209	Arbo	10835		Plzeň
F	13273	PRONKA	2015	12408	Tipito	11815	Bt...	Praha
F	13482	ORIA	2016	9372	Euler	10941	Abdina	Chemnitz
M	13700	ZAAFER	2017	10042	Favorit	10345	Zareti	Sababurg
Cottbus. Tierpark Cottbus								
M	9349	ZAREINHARD	2000	6408	Spürsinn	7033	Zarete	Sababurg
F	11313	BERESINA	2008	8125	Tiputi	9446	Bele	Berlin, Zoo
F	11315	BENITA	2008	8125	Tiputi	7832	Tiralala	Berlin, Zoo
M	14228	LASIUS	2018	9349	Zareinhard	11315	Benita	Cottbus
M	14229	LA...	2018	9349	Zareinhard	11313	Beresina	Cottbus
Cuxhavener Küstenheiden. Nationalparkverwaltung „Niedersächsisches Wattenmeer“ – Biosphärenreservat								
F	10905	ORIKÄ	2007	9372	Euler	9977	Orsula	Chemnitz
M	11738	SPERAKIS	2010	10104	Egerich	7117	Sprite	Springe
F	12087	CUXINA	2011	10631	Flirr	8268	Ega	Cuxhavener Küstenheiden
F	12374	CURLY	2012	10631	Flirr	10746	Krania	Cuxhavener Küstenheiden
F	13533	CURIE	2016	11738	Sperakis	11439	Döris	Cuxhavener Küstenheiden
F	13534	CURA	2016	11738	Sperakis	12087	Cuxina	Cuxhavener Küstenheiden
F	13965	CURLY II	2017	11738	Sperakis	12374	Curly	Cuxhavener Küstenheiden
M	13966	CURT II	2017	11738	Sperakis	10905	Orika	Cuxhavener Küstenheiden
M	14305	CU...	2018	11738	Sperakis	12087	Cuxina	Cuxhavener Küstenheiden
M	14306	CUDEL	2018	11738	Sperakis	12374	Curly	Cuxhavener Küstenheiden
M	14307	CU...	2018	11738	Sperakis	10905	Orika	Cuxhavener Küstenheiden
Damerower Werder. Wisentreservat								
F	9001	DAMONA	1998	6411	Spieler	7070	Darissa	Damerower Werder
F	9565	DANIKA	2001	7361	Dakin	8590	Daffka	Damerower Werder
F	9828	DASTINE	2002	8741	Eggedämon	8370	Dasa	Damerower Werder
F	10202	DAOLA	2004	8741	Eggedämon	7070	Darissa	Damerower Werder
F	10203	DARA	2004	8741	Eggedämon	8628	Kudina	Damerower Werder
F	10452	DANIEN	2005	8741	Eggedämon	8370	Dasa	Damerower Werder

Spis wszystkich żyjących żubrów na dzień 31 grudnia 2018

1	2	3	4	5	6	7
F	10459	DANIGA	2005	7361 Dakin	7069 Dareisa	Damerower Werder
F	10648	DALEA	2006	8741 Eggedämon	8370 Dasa	Damerower Werder
F	11096	DABEA	2007	8741 Eggedämon	9565 Danika	Damerower Werder
F	11305	DABONA	2008	8741 Eggedämon	10202 Daola	Damerower Werder
F	11553	DAGGI	2009	8741 Eggedämon	10202 Daola	Damerower Werder
F	11760	DANETTE	2010	11098 Daglo	10648 Dalea	Damerower Werder
F	12034	DADRIANA	2011	9570 Daaks	9828 Dastine	Damerower Werder
F	12041	DANAE	2011	10691 En 30	10202 Daola	Damerower Werder
M	12267	ZWEIGEL	2012	9939 Bärnburger	9860 Zwusel	Hirschfeld
F	12593	DADRINA	2013	11098 Daglo	11096 Dabea	Damerower Werder
F	12972	DATRYNISTA	2014	9570 Daaks	9828 Dastine	Damerower Werder
M	13225	DAHN	2015	9570 Daaks	9828 Dastine	Damerower Werder
M	13226	DARADAN	2015	12312 Dakant	10203 Dara	Damerower Werder
F	13334	DALILAH	2015	12312 Dakant	10202 Daola	Damerower Werder
M	13900	DART	2017	12267 Zweigel	11096 Dabea	Damerower Werder
M	13901	DAMINGO	2017	9570 Daaks	10459 Daniga	Damerower Werder
F	13902	DAMINE	2017	9570 Daaks	9828 Dastine	Damerower Werder
M	13903	DA...	2017	12267 Zweigel	10648 Dalea	Damerower Werder
M	14243	DARWIN	2018	12267 Zweigel	11096 Dabea	Damerower Werder
M	14244	DA...	2018	13225 Dahn	9828 Dastine	Damerower Werder
F	14245	DAMINGA	2018	12267 Zweigel	10648 Dalea	Damerower Werder

Donaumoos. Wisentgehege, Landratsamt Neuburg-Schrobenhausen

F	9823	DALIDA	2002	6580 Spätzünder	7064 Danica	Damerower Werder
F	9825	DAREEN II	2002	6580 Spätzünder	6363 Dajanka	Damerower Werder
F	9956	BONNY	2003	5935 Storm II	6154 Avella	Borås
F	10152	DONRÖSCHEN	2004	9435 Nox	8590 Daffka	Donaumoos
M	10785	ELHARD	2006	8991 Temodius	6370 Else	Edertal-Hemfurth
F	11323	DONITA	2008	9435 Nox	9825 Dareen II	Donaumoos
F	11585	LU-LEA	2009	9926 Wukari	6914 Ursina	Langenberg
F	11851	DONAUSCHNECKE	2010	10755 Egner	9825 Dareen II	Donaumoos
F	11853	DONINA	2010	10755 Egner	10152 Donröschen	Donaumoos
F	11854	DONALUNA	2010	10755 Egner	9956 Bonny	Donaumoos
F	11855	DONAMIA	2010	10755 Egner	9823 Dalida	Donaumoos
F	11897	LUBAI	2011	9926 Wukari	9910 Lucy	Langenberg
F	13072	DONATELLA	2015	11816 Fahang	11853 Donina	Donaumoos
F	13081	DONIA	2015	11816 Fahang	10687 Donsaria	Donaumoos
M	13082	DONAS	2015	11816 Fahang	11851 Donauschnecke	Donaumoos
F	13122	DONSANDRA	2015	11816 Fahang	11585 Lu-Lea	Donaumoos
F	13358	DONENKABAI	2016	11816 Fahang	10152 Donröschen	Donaumoos
M	13361	DONCELT	2016	11664 Eggeprinz	11325 Donna II	Donaumoos
M	13744	DONTHOR	2017	11664 Eggeprinz	11853 Donina	Donaumoos
M	13745	DONWASTY	2017	11816 Fahang	11854 Donaluna	Donaumoos
M	13759	DONJOEY	2017	11816 Fahang	11609 Brania	Donaumoos
M	13760	DONKY	2017	11664 Eggeprinz	11855 Donamia	Donaumoos
F	13840	ILUSCHKA	2017	10211 Krause	9291 Heide	Suhl
F	13905	DONMILKIN	2017	11664 Eggeprinz	11851 Donauschnecke	Donaumoos
M	14057	DONUT	2018	13073 Donell	11854 Donaluna	Donaumoos
M	14058	DONAUKURIER	2018	13073 Donell	11897 Lubai	Donaumoos
M	14059	DONNERBLITZ	2018	13073 Donell	13072 Donatella	Donaumoos
M	14060	DONKRATIUS	2018	13073 Donell	11851 Donauschnecke	Donaumoos
F	14061	DONNERLITZCHEN	2018	13073 Donell	11585 Lu-Lea	Donaumoos

List of all living European bison on 31 December 2018

1	2	3	4	5	6	7		
Duisburg. Zoo Duisburg								
M	9763	PLUCIK	2002	8056	Plaron	8719	Plugonka	Pszczyna
F	9901	POGODA II	2003	8105	Poślizg	8566	Polewka	Toruń
F	10380	POLIPKA	2005	9130	Podobas	7537	Podrywka	Gołuchów
F	12644	DULINA	2013	9763	Plucik	10380	Polipka	Duisburg
F	12809	DURABELLA	2014	9763	Plucik	9901	Pogoda II	Duisburg
F	13849	DUNEWA	2017	9763	Plucik	9901	Pogoda II	Duisburg
M	14137	DUNST	2018	9763	Plucik	12644	Dulina	Duisburg
Eberswalde-Finow. Zoologischer Garten Eberswalde								
F	12918	ZWALLA	2014	9939	Bärnburger	9018	Thira	Hirschfeld
M	13020		2014	9354	Ramek	11586	Finja	Perleberg
Edertal-Hemfurth. Nationalpark Kellerwald-Edersee								
F	10224	ELVELYN	2004	5546	Ellas	6370	Else	Edertal-Hemfurth
F	11625	ELNA	2009	10303	Eginwolf	8147	Elvira	Edertal-Hemfurth
F	11626	ELLY	2009	10303	Eginwolf	10224	Elvelyn	Edertal-Hemfurth
F	12713	ELKE	2013	10303	Eginwolf	6370	Else	Edertal-Hemfurth
M	13322	ELTEN	2015	10303	Eginwolf	11626	Elly	Edertal-Hemfurth
F	14138	ELAISA	2018	10785	Elhard	10224	Elvelyn	Edertal-Hemfurth
F	14139	ELWIRA	2018	10785	Elhard	12713	Elke	Edertal-Hemfurth
F	14140	ELAIKA	2018	10785	Elhard	11626	Elly	Edertal-Hemfurth
M	14141	ELIOT	2018	10785	Elhard	11625	Elna	Edertal-Hemfurth
Eulbach. Georg-Albrecht Graf zu Erbach-Erbach								
F	10068	OBBE	2003	9265	Faust	8747	Kranich	Bad Orb
F	11359	ERBANNA	2008	9852	Erbacher	9854	Erbdame	Eulbach
F	11867	ERBMARIE	2010	9852	Erbacher	9854	Erbdame	Eulbach
F	11935	ERBTANTE II	2011	10538	Erber	9854	Erbdame	Eulbach
M	12652	ERBREINHOLD	2013	10989	Erbklaus	11359	Erbanna	Eulbach
F	12653	ERBELVIRA	2013	10989	Erbklaus	11867	Erbmarie	Eulbach
M	13475	ERBPAUL	2016	12361	Erbotto	11359	Erbanna	Eulbach
M	13832	ERBHORST	2017	12652	Erbreinhold	11867	Erbmarie	Eulbach
F	13834	ERBBIRGIT	2017	12652	Erbreinhold	11935	Erbtante II	Eulbach
F	14132	ERBMARIANNE	2018	12652	Erbreinhold	10068	Obbe	Eulbach
F	14133	ERBELKE	2018	12652	Erbreinhold	11359	Erbanna	Eulbach
F	14134	ERBILONA	2018	12652	Erbreinhold	11867	Erbmarie	Eulbach
M	14135	ERBJUERGEN	2018	12652	Erbreinhold	12653	Erbelvira	Eulbach
Farchau. Kreis Herzogtum Lauenburg								
F	11743	FLEDER	2010	10748	Kringo	10633	Flaute	Farchau
F	11980	FLIRE	2011	10748	Kringo	10633	Flaute	Farchau
M	12199	DÖBERT	2012	10929	Dölfjur	10327	Spannyr	Döberitzer Heide
F	12279	FLANKE	2012	10748	Kringo	10633	Flaute	Farchau
M	13827	FLAME	2017	12199	Döbert	11743	Fleder	Farchau
M	13828	FLOTHO	2017	12199	Döbert	11980	Flire	Farchau
F	13829	FLÄMMCHEN	2017	12199	Döbert	12279	Flanke	Farchau
*Föckelberg. Wildpark Potzberg								
M	11252	ILJA III	2008	10211	Krause	8652	Thura	Suhl
M	11601	ILO	2009	10211	Krause	8652	Thura	Suhl
M	12122	ABOKOMO	2011	9373	Abkes	9912	Aboka	Bayerischer Wald
M	12643	IL...	2013	10211	Krause	9291	Heide	Suhl
M	13041	IL...	2015	10211	Krause	8652	Thura	Suhl
M	13042	IL...	2015	10211	Krause	9291	Heide	Suhl

Spis wszystkich żyjących żubrów na dzień 31 grudnia 2018

1	2	3	4	5	6	7	
Fürstenwalde. Heimattiergarten Fürstenwalde							
F	10221	LARISSA	2004	9349	Zareinhard	8994 Lauri	Cottbus
M	13741	FÜVIO	2017	9629	Fürio	10221 Larissa	Fürstenwalde
Gackebach. Wild- und Freizeitpark Westerwald							
M	11035	ZARIN	2007	10042	Favorit	7375 Zaka	Sababurg
F	11036	ZARINA	2007	10042	Favorit	7033 Zarete	Sababurg
M	13756	GARRET	2017	11035	Zarin	11036 Zarina	Gackebach
F	14040	GABRIELA	2018	11035	Zarin	11036 Zarina	Gackebach
Gangelt. Wildpark Gangelt							
F	13090	DEVINA	2015	11724	Powik	11681 Usanja	Springe II
M	13371	EISIG	2016	11184	Usedomer	10902 Usanka	Hardehausen II
F	13374	DELI	2016	11724	Powik	11410 Usara	Springe II
Gera. Tierpark Gera							
F	10979	POZIOME CZKA	2007	9134	Podryw	9530 Postójka	Bydgoszcz
F	13764	THAMIA	2017	10920	Postron	10979 Poziomeczka	Gera
Gersfeld. Wildpark Gersfeld							
F	8402	FABRICIA	1995	5950	Fabrizius	5231 Fauna	Hanau
F	11558	ZALILLY	2009	10042	Favorit	10475 Zabra	Sababurg
M	12250	KRONAS	2012	9242	Johann	9959 Krega	Nindorf, Lüneburger Heide
F	12455	EGGEWALKÜRE	2013	9263	Falco	10758 Egone	Hardehausen I
M	13631	FAIRYTAIL	2016	10306	Eginwald	9318 Falka	Hanau
F	14293	GERALDINE	2018	12250	Kronas	12455 Eggewalkürle	Gersfeld
Gotha. Tierpark Gotha							
F	9661	HE...	2001	8583	Noah	7167 Henola	München, Hellabrunn
M	11136	ILJA II	2007	10211	Krause	8652 Thura	Suhl
Groß Schönebeck. Wildpark Schorfheide GmbH							
M	10094	SCHORBERT	2003	8372	Daschek	Bison bonasus	Groß Schönebeck
M	10095	SCHORTI	2003	8372	Daschek	Bison bonasus	Groß Schönebeck
M	11739	SPASOJE	2010	10104	Egerich	9054 Sphinx	Springe
F	11794	ZENSI	2010	9710	Bälko	9836 Valencia	Tambach
F	12239	SPIRA	2012	9899	Ihdefried	11610 Ihna	Weiskirchen, ur.-born: Springe
F	13656	SCHORKOLADE	2016	10094		11794 Zensi	Groß Schönebeck
Hanau. Wildpark „Alte Fasanerie“							
F	9318	FALKA	2000	5950	Fabrizius	5106 Frigga	Hanau
M	13453	EGTOBER	2016	12477	Eggestar	12454 Eggesignora	Hardehausen I
F	13636	ABNETTE	2016	12452	Stanley	10101 Abalu	Bayerischer Wald
F	13637	ABIA	2016	12452	Stanley	9912 Aboka	Bayerischer Wald
F	14153	FARINA	2018	10306	Eginwald	9318 Falka	Hanau
Hardehausen I. Regionalforstamt Hochstift							
F	10302	EGINA	2005	8188	Kromo	8739 Eggeperle	Hardehausen I
F	10758	EGONE	2006	9583	Kuabo	8026 Eggegirl	Hardehausen I
F	11665	EGLINDE	2010	9263	Falco	8912 Eggeelfe	Hardehausen I
F	11666	EGERIE	2010	9263	Falco	10758 Egone	Hardehausen I
F	11668	EGILE	2010	9263	Falco	10302 Egina	Hardehausen I
F	11924	EGLE	2011	9263	Falco	10302 Egina	Hardehausen I

List of all living European bison on 31 December 2018

1	2	3	4	5	6	7
F	12169	EGGEVENUS	2012	9263 Falco	8026 Eggegirl	Hardehausen I
F	12463	EGGEBAMBINA	2013	9263 Falco	8026 Eggegirl	Hardehausen I
F	12470	EGWINA	2013	9263 Falco	10302 Egina	Hardehausen I
M	13142	ZAC	2015	10042 Favorit	10475 Zabra	Sababurg
F	13368	EGGEMINE	2016	12477 Eggestar	10946 Egypterin	Hardehausen I
F	13370	EGGEBALLERINA	2016	12477 Eggestar	11665 Eglinde	Hardehausen I
F	13381	EGYPTERIN	2016	12477 Eggestar	10302 Egina	Hardehausen I
F	13755	EGGEHEXE II	2017	12477 Eggestar	8912 Eggeelfe	Hardehausen I
M	14098	EGGEWITTER	2018	13367 EggeIord	11668 Egile	Hardehausen I
Hardehausen II. Regionalforstamt Hochstift						
F	9173	POWOJNA	1999	7122 Podniebny	8079 Powoja	Białowieża
F	9943	PORODNA	2003	6605 Pomocny	8951 Pochodna	Białowieża
F	9945	POLIANNA II	2003	6605 Pomocny	8079 Powoja	Białowieża
F	9965	PODRĘCZNA	2003	8576 Poręczyciel	7298 Polkasia	Niepołomice
F	10417	EIBE	2005	9507 Pokemon	9542 Posta	Hardehausen II
F	10901	USLENA	2007	8949 Powiew II	9726 Pojawinka	Prätenow
F	10902	USANKA	2007	8949 Powiew II	9106 Powizyta	Prätenow
F	10944	EISBLUME	2007	9507 Pokemon	9943 Porodna	Hardehausen II
F	12469	EILEEN	2013	11184 Usedomer	10901 Uslena	Hardehausen II
F	12810	EILA	2014	11184 Usedomer	10417 Eibe	Hardehausen II
F	13369	EISPRINZESSIN	2016	11184 Usedomer	10417 Eibe	Hardehausen II
M	13803	EISENHERZ	2017	12839 Eigelstein	8845 Polianna II	Hardehausen II
M	13806	EIDERDAUS	2017	12839 Eigelstein	10417 Eibe	Hardehausen II
F	13825	EIMELI	2017	12839 Eigelstein	9943 Porodna	Hardehausen II
F	14022	EIYOTA	2018	13371 Eisig	10944 Eisblume	Hardehausen II
M	14097	EIKE	2018	13371 Eisig	10901 Uslena	Hardehausen II
Hirschfeld. Tierpark Hirschfeld						
F	9018	THIRA	1998	7041 Orion	6992 Lina	Gera
F	9860	ZWUSEL	2002	7803 Zwirbel	9017 Thuna	Hirschfeld
M	9939	BÄRNBURGER	2003	8596 Dax	7755 Egfrieda	Bernburg
F	13518	ZWOLLA	2016	9939 Bärnbürger	9018 Thira	Hirschfeld
*Hornbach. Wolfgang Hupfer						
F	10523		2005	9304 Thor	9303 Thekla	Mesekendahl
F	10738		2006	9304 Thor	9303 Thekla	Mesekendahl
Hundshaupten. Wildgehege Hundshaupten						
M	10079	ILJA	2003	6618 Ilko	8652 Thura	Suhl
Isselburg. Biotopwildpark „Anholter Schweiz“						
F	12439	BIETJE	2012	11349	11348	Isselburg
F	13839	BIZONDER	2017	12770 Valter	12439 Bietje	Isselburg
Johannismühle. Wildpark Johannismühle						
M	10923	JOHARO	2007	7309 Numero	8371 Daho	Johannismühle
F	12717	JOHMIE	2013	10923 Joharo	8593 Damaris	Johannismühle
F	13181	LASSANA	2015	9349 Zareinhard	11313 Beresina	Cottbus
F	13182	LAMARA	2015	9349 Zareinhard	11315 Benita	Cottbus
Kaiserslautern. Wildpark am Betzenberg - Stadtverwaltung Kaiserslautern						
F	9778	KUSARI	2002	6094 Kubo	7092 Kugi	Kaiserslautern
M	9903	EGMOND	2003	8188 Kromo	8740 Eggehexe	Hardehausen
F	10001	KUBA	2003	6094 Kubo	7573 Kurina	Kaiserslautern

Spis wszystkich żyjących żubrów na dzień 31 grudnia 2018

1	2	3	4	5	6	7
F	10664	KUDA	2006	9903 Egmond	9778 Kusari	Kaiserslautern
M	13274	KUMI	2015	9903 Egmond	10001 Kuba	Kaiserslautern
M	14270	KUVAN	2018	9903 Egmond	10001 Kuba	Kaiserslautern
F	14271	KUDINA	2018	9903 Egmond	10664 Kuda	Kaiserslautern
Karlsruhe. Zoologischer Garten Karlsruhe						
F	11843	PFENNIG	2010	8333 Pfeiler	10472 Pffiffi	Pforzheim
F	11995	XARBARA	2011	7575 Xarim	9221 Eule	Karlsruhe
M	12271	PFARRER	2012	10528 Spiker	10112 Falbe	Pforzheim
F	12917	ZWULLA	2014	9939 Bärnburger	9860 Zwusel	Hirschfeld
F	13177	OMARYA	2015	11676 Bojen	12134 Bt...	Olomouc
M	13323	XAMIR II	2015	12271 Pfarrer	11834 Pffennig	Karlsruhe
F	13703	XANNIKA	2017	12271 Pfarrer	11995 Xarbara	Karlsruhe
Kiel. Landeshauptstadt Kiel						
F	9307	FLAJA	2000	8703 Flint	7563 Zukarin	Farchau
F	10215	HE-EDDA	2004	Bison bonasus	Bison bonasus	München, Hellabrunn
F	10519	KIARA	2005	9472 He-Arno	9307 Flaja	Kiel
M	13617	VANTA	2016	10531 Spakur	11406 Zwille	Vahrendorf
F	13750	KIRIN	2017	9472 He-Arno	10215 He-Edda	Kiel
M	13765	KIRILL	2017	9472 He-Arno	10519 Kiara	Kiel
M	14021	KI-HANNES	2018	9472 He-Arno	10519 Kiara	Kiel
Köln. A.G. Zoologischer Garten Köln						
M	12223	BORAT	2012	9308 Abilli	10431 Botox	Borås
F	12269	HONIS	2012	8860 Honky	9491 Honey	Neumünster
F	12270	HOIMA	2012	8860 Honky	8365 Dabrina	Neumünster
F	14020	RIMANA	2018	12223 Borat	12270 Hoima	Köln
F	14292	RIA	2018	12223 Borat	12269 Honis	Köln
Kropp. Wisent-Park Kropp, Weidelandschaften e.V.						
F	9964	POLNÓWKA	2003	8576 Poręczyciel	7017 Polota	Niepołomice
M	10199	PORTER II	2004	8942 Pokraka	9126 Pochodna	Wrocław
F	10494	PODWAWELNA	2005	8576 Poręczyciel	8296 Polroksa	Niepołomice
F	10644	POLCIA	2006	9130 Podobas	8536 Polna II	Gołuchów
F	10730	POGODYNKA	2006	9128 Poryk	6481 Pola	Poznań
F	12092	SHOLNOWKA	2011	10199 Porter II	9964 Polnówka	Kropp
M	12646	SHAKAL	2013	10377 Pokaz	10644 Polcia	Kropp
F	12887	SHINJU	2014	10199 Porter II	10730 Pogodynka	Kropp
M	13212	SHERLOCK	2015	10377 Pokaz	10494 Podwawelna	Kropp
F	13213	SHEM	2015	10377 Pokaz	10644 Polcia	Kropp
F	13522	SHALID	2016	10377 Pokaz	10494 Podwawelna	Kropp
M	13912	SHELTER	2017	10377 Pokaz	11212 Shana	Kropp
F	13913	SHARI	2017	10199 Porter II	9964 Polnówka	Kropp
F	13915	SHOKO	2017	10377 Pokaz	12092 Sholnowka	Kropp
F	14157	SHYENNE	2018	10377 Pokaz	10494 Podwawelna	Kropp
M	14158	SHURKE	2018	10199 Porter II	9964 Polnówka	Kropp
M	14159	SHORTY	2018	10199 Porter II	10730 Pogodynka	Kropp
M	14160	SHOWILO	2018	10199 Porter II	12887 Shinju	Kropp
Leipzig. Wildpark Leipzig						
F	9928	LISA III	2003	7825 Cvart	9375 Dalanda	Leipzig
F	11242	LIONA	2008	7825 Cvart	9375 Dalanda	Leipzig
F	11652	HE-KARLA	2010	8583 Noah	7167 Henola	München, Hellabrunn
M	11778	LIVIO	2010	7825 Cvart	7877 Liviane	Leipzig

List of all living European bison on 31 December 2018

1	2	3	4	5	6	7	
F	11784	HELENA-KARIN	2010	8583	Noah	8406 Hekla	München, Hellebrunn
M	12326	LATOK	2012	9349	Zareinhard	11313 Beresina	Cottbus
F	12568	LILLY	2013	8583	Noah	9928 Lisa III	Leipzig
F	13017	LIMETTE	2014	11778	Livio	9890 He-Christa	Leipzig
M	13211	LIMBO	2015	11778	Livio	8707 Hedonia	Leipzig
F	13603	LIKA	2016	12326	Latok	11242 Liona	Leipzig
F	13604	LINA II	2016	12326	Latok	9928 Lisa III	Leipzig
M	13605	LINUS	2016	11778	Livio	11652 He-Karla	Leipzig
F	13857	LIN	2017	11778	Livio	11784 Helena-Karin	Leipzig
M	13858	LIAM	2017	12326	Latok	9928 Lisa III	Leipzig
M	13859	LIAN	2017	12326	Latok	11242 Liona	Leipzig
M	14156	LINDO	2018	11778	Livio	11652 He-Karla	Leipzig
Lohberg. Bayerwald Tierpark							
F	10205	LOBINA	2004	8614	Indrel	Bison bonasus	Lohberg
F	10907	LOBARI	2007	8614	Indrel	8549 Dirt 96/3	Lohberg
M	12626	DONALD-TAK	2013	11852	Donbikus	10152 Donröschen	Donaumoos
M	13967	LOBOLD	2017	12626	Donald-Tak	10205 Lobina	Lohberg
Ludwigshafen. Stadtverwaltung-Grünflächenamt							
F	10118	LYCA	2004	9470	Held	7795 Lytra	Ludwigshafen
M	11805	LYGO	2010	9470	Held	10635 Tiwinki	Ludwigshafen
*Märkische Heide. Guntram Scherbatzki							
M	12247	USGERO	2012	9359	Pociotek	9502 Pokemonka	Prätenow
Mesekendahl. Wildgehege Mesekendahl							
F	11150		2007	9304	Thor	9303 Thekla	Mesekendahl
F	11635		2009	9304	Thor	9303 Thekla	Mesekendahl
Neandertal. Naturschutzverein Neandertal							
F	8702	NUTELLA	1997	7372	Kroko	6560 Nussy	Neandertal
F	9032	NUGANA	1998	7372	Kroko	5466 Riga	Neandertal
Neumünster. Tierpark Neumünster							
F	9491	HONEY	2000	8860	Honky	7716 Horta	Neumünster
F	12249	KRONIKA	2012	9242	Johann	9577 Kryptonita	Nindorf, Lüneburger Heide
M	12950	LURANO	2014	9926	Wukari	10427 Lu-Linda	Langenberg
M	13672	HOIMA	2017	12950	Lurano	10080 Hosta	Neumünster
Neuruppin. Tierpark der Fontanestadt Neuruppin Kunsterspring							
F	7884	SPELUNKE	1993	4457	Spratzer	5891 Später	Springe
M	12968	DAFLORIAN	2014	9570	Daaks	9596 Danata	Damerower Werder
F	13335	DAENERYS	2015	12312	Dakant	11553 Daggi	Damerower Werder
Nindorf, Lüneburger Heide. Wildpark Lüneburger Heide Tietz KG							
F	9577	KRYPTONIA	2001	7309	Numero	6622 Krispi	Nindorf, Lüneburger Heide
F	10973	KRELE	2007	9242	Johann	8268 Ega	Nindorf, Lüneburger Heide
F	11215	KRIGIT	2008	9242	Johann	9959 Krega	Nindorf, Lüneburger Heide
F	11631	KRIM	2009	9242	Johann	9959 Krega	Nindorf, Lüneburger Heide

Spis wszystkich żyjących żubrów na dzień 31 grudnia 2018

1	2	3	4	5	6	7
M	12507	HOKKO	2013	8860 Honky	8365 Dabrina	Neumünster
F	13201	KRELMA	2015	11863 Elmo	11631 Krim	Nindorf, Lüneburger Heide
F	14168	KRITA	2018	12507 Hokko	11631 Krim	Nindorf, Lüneburger Heide
M	14170	KRANNES	2018	12507 Hokko	11215 Krigit	Nindorf, Lüneburger Heide
Nürnberg. Tiergarten Nürnberg						
F	9434	NOVARTIS	2000	5810 Polip II	6566 Posepna	Nürnberg
F	9768	NONA	2002	5810 Polip II	9230 Nohemi	Nürnberg
M	11872	NONAX	2010	9819 NI-56	9768 Nona	Nürnberg
F	11951	NOLEA	2011	9819 NI-56	9434 Novartis	Nürnberg
M	14014	NORBERT II	2018	11872 Nonax	9434 Novartis	Nürnberg
M	14246	NORDAL	2018	11872 Nonax	11951 Nolea	Nürnberg
F	14247	NOLIENA	2018	11872 Nonax	9768 Nona	Nürnberg
Perleberg. Tierpark Perleberg						
M	9354	RAMEK	2000	6501 Rasmus	6224 Thea	Stendal
F	11586	FINJA	2009	8327 Fürst I	8112 Fiebel	Eberswalde-Finow
Pforzheim. Wildpark Pforzheim						
F	9443	BÄLLADONNA	2000	8596 Dax	8192 Weser	Bernburg
F	10112	FALBE	2004	5950 Fabrizius	9318 Falka	Hanau
M	10528	SPIKER	2005	7882 Spagat	9457 Sponta	Springe
F	12715	PFANNENSTIEL	2013	10528 Spiker	9443 Bälladonna	Pforzheim
F	13050	PFARRERIN	2015	12271 Pfarrer	10112 Falbe	Pforzheim
Prätenow. Wisentgehege Insel Usedom, Dirk Weichbrodt						
F	9106	POWIZYTA	1999	6875 Pogrom III	5851 Poisaura	Międzyzdroje
M	9359	POCIOTEK	2000	6570 Polluks	6854 Popielica II	Smardzewice
F	9726	POJAWINKA	2002	7764 Potrzos	8530 Pocahontas	Międzyzdroje
F	12496	POLINA III	2013	11201 Pogaj	11194 Poinsecja II	Gołuchów
F	12797	USKIRA	2014	9359 Pociotek	9726 Pojawinka	Prätenow
F	12834	POWAŻKA	2014	11201 Pogaj	11194 Poinsecja II	Gołuchów
M	13280	USJANO	2015	9359 Pociotek	9726 Pojawinka	Prätenow
F	13769	USTINA	2017	9359 Pociotek	9726 Pojawinka	Prätenow
Ranis. Artenschutzzentrum Thüringen						
F	11546	DALIA	2009	8741 Eggedämon	8370 Dasa	Damerower Werder
F	11609	BRANIA	2009	9435 Nox	9822 Daffra	Donaumoos, ur.-born: Ranis
F	12313	DAMETTE	2012	9570 Daaks	9828 Dastine	Damerower Werder
F	13037	BRARONJA	2015	9435 Nox	11546 Dalia	Ranis
M	13080	DONATELLO	2015	11664 Eggeprinz	9823 Dalida	Donaumoos
Rostock. Zoologischer Garten						
F	11820	ZWABI	2010	9939 Bärnburger	9018 Thira	Hirschfeld
F	12097	TISNELDA	2011	9459 Spurter	9391 Tipsi	Berlin, Tierpark
M	12801	HOGÉ	2014	8860 Honky	10080 Hosta	Neumünster
F	13300	WALLI	2015	11445 Wilkos	11820 Zwabi	Rostock
F	13870	WALERIA	2017	12801 Hoge	12097 Tisnelda	Rostock
F	13871	WARDA	2017	12801 Hoge	11820 Zwabi	Rostock

List of all living European bison on 31 December 2018

1	2	3	4	5	6	7	
Saarbrücken. Landeshauptstadt Saarbrücken							
F	11886	IKON	2011	9667	Ihla	9100 Ihrina	Saarbrücken
F	12838	IKRA	2014	9667	Ihla	9100 Ihrina	Saarbrücken
M	13330	FACHIM	2015	10306	Eginwald	9318 Falka	Hanau
F	13396	IKONE	2016	9667	Ihla	11886 Ikon	Saarbrücken
Sababurg. Tierpark Sababurg							
F	9348	ZABERTA	2000	6408	Spürsinn	8181 Zabronza	Sababurg
F	10004	ZAKKI II	2003	6408	Spürsinn	7375 Zaka	Sababurg
F	10005	ZARETA	2003	6408	Spürsinn	8749 Zaretana	Sababurg
F	10345	ZARETI	2004	6408	Spürsinn	7033 Zarete	Sababurg
F	10475	ZABRA	2005	6408	Spürsinn	8181 Zabronza	Sababurg
F	11032	ZARANA	2007	10042	Favorit	8749 Zaretana	Sababurg
F	12853	ZANDALA	2014	10042	Favorit	10004 Zakki II	Sababurg
F	13140	ZALA	2015	10042	Favorit	9348 Zaberta	Sababurg
F	13141	ZAHINA	2015	10042	Favorit	10345 Zareti	Sababurg
M	13372	EGOMUNDUS	2016	12477	Eggestar	12169 Eggevenus	Hardehausen I
F	13492	ZANAKA	2016	10042	Favorit	10004 Zakki II	Sababurg
F	13493	ZARINA II	2016	10042	Favorit	11031 Zarana	Sababurg
M	13701	ZAEON	2017	10042	Favorit	10004 Zakki II	Sababurg
F	13702	ZAARA	2017	10042	Favorit	11031 Zarana	Sababurg
M	14101	ZAKKOS	2018	10042	Favorit	10004 Zakki II	Sababurg
M	14102	ZALBERT	2018	10042	Favorit	9348 Zaberta	Sababurg
F	14103	ZANDRA	2018	10042	Favorit	12853 Zandala	Sababurg
Schopfheim-Gersbach. Jürgen Pflüger							
F	9749	KRESSIE	2002	7309	Numero	6883 Kristel	Nindorf, Lüneburger Heide
F	10792	IMELDE	2006	9622	Speck	9748 Krönchen II	Schopfheim-Gersbach
M	12139	AM...	2011	11340	He-Iwan	11090 Stu-Nele	Allensbach
M	12304	IMGOR	2012	11183	Pfännle	10792 Imelde	Schopfheim-Gersbach
F	12632	IMGRUN	2013	11183	Pfännle	9749 Kressie	Schopfheim-Gersbach
M	14263	IMTHOR	2018	12139	Am...	10792 Imelde	Schopfheim-Gersbach
Schwedt. Nationalpark Unteres Odertal e.V.							
F	11783	TILOWINA	2010	9459	Spurter	8805 Laica	Berlin, Tierpark
M	12102	BENNO	2011	8125	Tiputi	9932 Belinda	Berlin, Zoo
F	12657	BENITA	2013	11042	Spretan	9932 Belinda	Berlin, Zoo
M	13950	ODDER	2017	12102	Benno	11783 Tilowina	Schwedt
F	13951	ODILA	2017	12102	Benno	12096 Tisolde	Schwedt
F	14285	ODINE	2018	12102	Benno	11783 Tilowina	Schwedt
Springe. Wisentgehege, Niedersächsische Landesforsten							
F	9054	SPHINX	1998	6589	Dakan	6869 Dastoria	Springe
M	10527	SPLUNKUNYR	2005	7882	Spagat	6575 Spumante	Springe
F	10614	INDI	2006	9290	Hero	9344 Ina	Innsbruck
M	10703	SPARA	2006	8097	Spricker	9054 Sphinks	Springe
M	11041	SPÖKENKIEKER	2007	7882	Spagat	9457 Sponta	Springe
F	11610	IHNA	2009	9899	Ihdefried	10208 Tjamara	Weiskirchen
F	11683	IHNGA	2010	9899	Ihdefried	10208 Tjamara	Weiskirchen
F	12046	INGA	2011	9290	Hero	9485 Annabella	Innsbruck
M	12160	EGGEHERRSCHER	2012	9263	Falco	10758 Egone	Hardehausen I
F	13363	ZERA	2016	9710	Bälko	11498 Speranta	Tambach
F	13520	ELISEBETH	2016	10303	Eginwolf	10224 Elvelyn	Edertal-Hemfurth
M	13671	HOGIR	2017	12950	Lurano	12249 Kronika	Neumünster

Spis wszystkich żyjących żubrów na dzień 31 grudnia 2018

1	2	3	4	5	6	7		
F	13748	SPRESA	2017	10104	Egerich	11683	Ihnga	Springe
F	13757	SPECTRA	2017	10104	Egerich	12046	Inga	Springe
F	13767	SPILLA	2017	10104	Egerich	11610	Ihna	Springe
F	13843	ELLA	2017	10785	Elhard	11626	Elly	Edertal-Hemfurth
F	14016	SPENDERA	2018	12160	Eggeherrscher	11683	Ihnga	Springe
M	14047	SPAKKO	2018	12160	Eggeherrscher	11610	Ihna	Springe
M	14053	SPATZ	2018	12160	Eggeherrscher	12046	Inga	Springe
M	14078	SPÄTLING	2018	12160	Eggeherrscher	10614	Indi	Springe

Springe II. Wisentgehege, Niedersächsische Landesforsten

F	11410	USARA	2009	9359	Pociotek	9726	Pojawinka	Prätenow
F	11453	DUSTY	2009	9763	Plucik	10350	Podwiązka	Duisburg
F	11680	USLANIA	2010	9359	Pociotek	9726	Pojawinka	Prätenow
F	11681	USANJA	2010	9359	Pociotek	9502	Pokemonka	Prätenow
M	11724	POWIK	2010	9531	Postój	10166	Powika	Białowieża
F	11813	DURANA	2010	9763	Plucik	10380	Polipka	Duisburg
M	12765	DEISTER	2014	11724	Powik	11813	Durana	Springe II
M	13071	DEUS	2015	11724	Powik	11453	Dusty	Springe II
M	13119	DEVINUS	2015	11724	Powik	11813	Durana	Springe II
F	13740	DENA	2017	11724	Powik	11681	Usanja	Springe II
M	13746	DENUS	2017	11724	Powik	11453	Dusty	Springe II
F	13800	DENISE	2017	11724	Powik	11410	Usara	Springe II
M	14023	DEISTERIX	2018	11724	Powik	11453	Dusty	Springe II
F	14030	DEISTERA	2018	11724	Powik	11410	Usara	Springe II
M	14039	DEKAN	2018	11724	Powik	11680	Uslania	Springe II

Straubing. Tiergarten der Stadt Straubing

F	8561	WEIGELIE	1996	7359	Danjuk	5597	Werngard	Münster
F	10978	STA-LIESELOTTE	2007	7816	Nosti	9805	Stari	Straubing
M	11582	URKAI	2009	10422	En 26	10410	Urmena	Bern
F	14041	STALERA	2018	11582	Urkai	10978	Sta-Lieselotte	Straubing

Stuttgart. Wilhelma-der zoologisch-botanische Garten

M	9952	EGINULF	2003	8188	Kromo	8026	Eggegirl	Hardehausen
---	------	---------	------	------	-------	------	----------	-------------

Suhl. Tierpark Suhl

F	8652	THURA	1996	7041	Orion	7163	Zwetschke	Gera
F	9291	HEIDE	1999	8583	Noah	7167	Henola	München, Hellabrunn
M	10211	KRAUSE	2004	7309	Numero	6883	Kristel	Nindorf, Lüneburger Heide

Tambach. Wildpark Schloss Tambach

F	11498	SPERANTA	2009	10104	Egerich	7885	Spontane	Springe
M	13378	SPOX	2016	10104	Egerich	11683	Ihnga	Springe

Vahrendorf. Wildpark Schwarze Berge

M	10531	SPAKUR	2005	8097	Spricker	9199	Spelze	Springe
F	11406	ZWILLE	2009	9939	Bärnburger	9589	Zwolli	Hirschfeld
M	11425	VARUS	2009	10532	Spariföt	10554	Joanna	Vahrendorf
F	13523	JOSIE	2016	9195	Sponto	10761	Holle	Bielefeld
M	14227	VAIT	2018	10531	Spakur	11406	Zwille	Vahrendorf

Weilburg. Wildpark Tiergarten Weilburg

F	9659	TENZA	2001	7626	Teoderich	8711	Terrine	Weilburg
F	12935	TESSY	2014	9350	Zadietrich	11575	Tenzala	Weilburg

List of all living European bison on 31 December 2018

1	2	3	4	5	6	7		
F	13256	TEA	2015	9350	Zadietrich	9659	Tenza	Weilburg
M	13321	ELTON	2015	10303	Eginwolf	11625	Elna	Edertal-Hemfurth
F	13652	TESSI	2016	9350	Zadietrich	11575	Tenzala	Weilburg
F	13835	TERESA II	2017	9350	Zadietrich	9659	Tenza	Weilburg
Weiskirchen. Wildpark Weiskirchen-Rappweiler								
M	9899	IHDEFRIED	2002	7819	Ikonon	6998	Ihrma	Weiskirchen
F	10208	TJAMARA	2004	9180	Wumbro	7896	Indra	Goldau
M	12179	IHKARUS	2012	9899	Ihdefried	10208	Tjamara	Weiskirchen
Wiesbaden. Tier-und Pflanzenpark Fasanerie								
F	9707	BÄLKA	2002	8596	Dax	8192	Weser	Bernburg
M	9934	VAUBELIUS	2003	7341	Spätherbst	8594	Danga	Vahrendorf
F	9940	BÄTTINA	2003	8596	Dax	8192	Weser	Bernburg
F	11427	KLAUDIA	2009	9934	Vaubelius	9707	Bälka	Wiesbaden
F	12414	KL I 2012	2012	9934	Vaubelius	9940	Bättina	Wiesbaden
F	12415	KL II 2012	2012	9934	Vaubelius	9707	Bälka	Wiesbaden
M	13837	KL I 2017	2017	9934	Vaubelius	12414	Kl I 2012	Wiesbaden
M	13838	KL II 2017	2017	9934	Vaubelius	12415	Kl II 2012	Wiesbaden
Wismar. Tierpark Wismar e.V.								
F	10659	OTA	2006	8670	Fürst II	7884	Spelunke	Neuruppin
F	12015	WINKA	2011	9305	Stracho	8992	Wikki	Wismar
M	13366	RIKIKI	2016	12223	Borat	12269	Honis	Köln
M	13762	WINCENT	2017	9851	Figaro	12015	Winka	Wismar
GREAT BRITAIN								
Bekesbourne. The John Aspinall ZOO Parks and Gardens								
F	11591	HYPER	2009	10342	Zarjewitsch	10169	Glen Almond	Port Lympne
F	11592	HYPERMESTRON	2009	10342	Zarjewitsch	10712	Glen Shiel	Port Lympne
F	11840	HYTHE	2010	10342	Zarjewitsch	10169	Glen Almond	Port Lympne
F	12804	IZANN	2014	8710	Agakan	11592	Hypermestron	Bekesbourne
Kingussie. Highland Wildlife Park								
F	9233	GLEN CLOVA	1999	7604	Glen Einich	6415	Gwen	Kingussie
F	10170	GLEN ESK	2004	8526	Glen Rio	9233	Glen Clova	Kingussie
F	10481	GLEN DOLL	2005		Bison bonasus	9630	Glen Morangie	Kingussie
M	11045	FT-TOMEK	2007	8840	Boston	9505	Sktockholms Enya	Carrigtwohill
F	11290	GLEN ISLA	2008		Bison bonasus	9007	Glen Farclas	Kingussie
F	11293	GLEN HOPE	2008	9741	Glen Allachie	9233	Glen Clova	Kingussie
F	11594	GLEN CALLY	2009	8526	Glen Rio	10170	Glen Esk	Kingussie
F	12956	GLEN FINNAN	2014	11045	Ft-Tomek	10170	Glen Esk	Kingussie
M	13581	GLEN LOY	2016	11045	Ft-Tomek	9233	Glen Clova	Kingussie
M	13582	GLEN HURICH	2016	11045	Ft-Tomek	11594	Glen Cally	Kingussie
M	13583	GLEN DUBH	2016	11045	Ft-Tomek	11293	Glen Hope	Kingussie
M	13933	GLEN FINNICH	2017	11045	Ft-Tomek	9742	Glen Scotia	Kingussie
M	14108	GLEN MAZERAN	2018	11045	Ft-Tomek	9233	Glen Clova	Kingussie
M	14109	GLEN DERRY	2018	11045	Ft-Tomek	12956	Glen Finnan	Kingussie
M	14110	GLEN RANNOCH	2018	11045	Ft-Tomek	10170	Glen Esk	Kingussie
Knowsley. Knowsley Safari Park								
M	11128	ESTIU	2007	9896	Espigol	8875	Estoica	Barcelona
M	11576	ESPANTAT	2009	9896	Espigol	10565	Espiga	Barcelona

Spis wszystkich żyjących żubrów na dzień 31 grudnia 2018

1	2	3	4	5	6	7
M	11846	ESTANY	2010	9896 Espigol	8875 Estoica	Barcelona
M	11847	ESVERAT II	2010	9896 Espigol	6932 Estaca	Barcelona
M	12085	ESPLAI	2011	9896 Espigol	10827 Esmeralda	Barcelona
M	12394	ESCLOP	2012	9896 Espigol	8875 Estoica	Barcelona
M	12396	ESCAIRE	2012	9896 Espigol	6932 Estaca	Barcelona
NF Otter. New Forest Wildlife Park						
M	11203	FT-LESZEK	2008	8840 Boston	9775 Stu-Nina	Carrigtwohill
Pitcastle. Pitcastle Estate						
F	11206	FT-AGA	2008	8840 Boston	9776 Stu-Donna	Carrigtwohill
F	11351	NL-82	2008	10081 Bjarnov	Bison bonasus	Lelystad
F	11352	NL-83	2008	10081 Bjarnov	Bison bonasus	Lelystad
F	11353	NL-84	2008	10081 Bjarnov	Bison bonasus	Lelystad
F	11857	FT...	2010	8840 Boston	9776 Stu-Donna	Carrigtwohill
M	12577	GLEN DOCHERTY	2013	11045 Ft-Tomek	11594 Glen Cally	Kingussie
F	12583	KNOTA	2013	10430 Borka	10382 Stockholms Iskorpan	Kolmården
F	12584	KNIM	2013	10430 Borka	11476 Skamilla	Kolmården
M	12957	GLEN ORCHY	2014	11045 Ft-Tomek	11290 Glen Isla	Kingussie
M	12961	GLEN FRUIN	2014	11045 Ft-Tomek	9630 Glen Morangie	Kingussie
M	13651	TL-FEADARIE	2016	10950 Ft-Janek	11206 Ft-Aga	Pitcastle
F	13942	TL-NAN EUAN	2017	10950 Ft-Janek	11857 Ft...	Pitcastle
M	13943	TL-DUNAN	2017	10950 Ft-Janek	Bison bonasus	Pitcastle
M	14217	TL-TUATH	2018	Bison bonasus	11206 Ft-Aga	Pitcastle
Port Lympe. The John Aspinall ZOO Parks and Gardens						
F	9440	IZVARA	2000	8710 Agakan	8400 Izelda	Bekesbourne
F	9442	IZEEBO	2000	8710 Agakan	7369 Izaebee	Bekesbourne
F	9917	IZAFATTY	2003	8710 Agakan	6291 Iza Beza	Bekesbourne
F	10169	GLEN ALMOND	2004	8526 Glen Rio	8155 Glen Feshie	Kingussie
F	10712	GLEN SHIEL	2006	Bison bonasus	6415 Gwen	Kingussie
F	10713	GLEN BOGLE	2006	Bison bonasus	9006 Glen Ord	Kingussie
F	12805	HYDI	2014	10342 Zarjewitsch	10712 Glen Shiel	Port Lympe
F	12806	HYMIE	2014	10342 Zarjewitsch	9440 Izvara	Port Lympe
F	12808	HYE-SU	2014	10342 Zarjewitsch	9442 Izebo	Port Lympe
F	13342	HYDROGEN	2015	10342 Zarjewitsch	10169 Glen Almond	Port Lympe
M	13343	HYPHEN	2015	10342 Zarjewitsch	10712 Glen Shiel	Port Lympe
F	13344	HYDRILLA	2015	10342 Zarjewitsch	9440 Izvara	Port Lympe
M	13643	HYMATE	2016	10342 Zarjewitsch	10712 Glen Shiel	Port Lympe
M	13644	HY...	2016	Bison bonasus	Bison bonasus	Port Lympe
M	13645	HYMATT	2016	Bison bonasus	Bison bonasus	Port Lympe
F	13647	HYRULE	2016	10342 Zarjewitsch	9917 Izafatty	Port Lympe
M	13926	HYZENFLAY	2017	10342 Zarjewitsch	10169 Glen Almond	Port Lympe
M	13929	HYJINKS	2017	10342 Zarjewitsch	9440 Izvara	Port Lympe
M	14286	HYLANDER	2018	10342 Zarjewitsch	10712 Glen Shiel	Port Lympe
M	14287	HYTOWER	2018	10342 Zarjewitsch	13342 Hydrogen	Port Lympe
M	14288	HYHOPES	2018	10342 Zarjewitsch	9442 Izebo	Port Lympe
F	14289	HYSPIRITS	2018	10342 Zarjewitsch	9917 Izafatty	Port Lympe
M	14290	HYZART	2018	Bison bonasus	12808 Hye-su	Port Lympe
Whipsnade. Whipsnade Wild Animal Park						
F	11677	BOM	2010	9308 Abilli	8505 Bodil	Borås
F	11948	BOLMA	2011	9308 Abilli	10431 Botox	Borås
F	14220	LOWIEZA	2018	12800 Loboom	11677 Bom	Whipsnade

List of all living European bison on 31 December 2018

1	2	3	4	5	6	7	
Wildwood. Wildwood Trust							
M	11281	IZORSK	2008	8710	Agakan	9442 Izebo	Bekesbourne
M	11283	HYADES	2008	10342	Zarjewitsch	9917 Izafatty	Port Lymgne
HUNGARY							
*Bicske.							
M	12995	ZG PEDRÓ	2014	10393	Porwit	11902 Kalimba	Nagykanizsa
F	12997	ZG KARINA	2014	10393	Porwit	11903 Kalatea	Nagykanizsa
M	13038	ZG PILIS	2015	10393	Porwit	11402 Karavana	Nagykanizsa
F	13607	ZG KORINA	2016	11222	Poświt	11901 Kamilla	Nagykanizsa
M	13610	ZG PORTOS	2016	11222	Poświt	12242 ZG Kanizsa	Nagykanizsa
*Füzérkomlós. Szonta Szafari Kft.							
F	10173	POMPEJA II	2004	8908	Ramon	8308 Pontka	Pszczyna
M	11562	HUNOR	2009	9739	Polop	10670 Posteoza	Füzérkomlós
F	11563	HUBERTA	2009	9739	Polop	10173 Pompeja II	Füzérkomlós
F	11870	HUNCUTKA	2010	9739	Polop	10396 Ponuta	Füzérkomlós
M	12504	HUGO	2013	9739	Polop	10670 Posteoza	Füzérkomlós
F	13008	HUCI	2014	9739	Polop	10173 Pompeja II	Füzérkomlós
F	13133	HUNÓRA	2015	9739	Polop	11563 Huberta	Füzérkomlós
M	13134	HUBA	2015	9739	Polop	11870 Huncutka	Füzérkomlós
Miskolc. Miskolc Zoo							
M	12982	BTPERUN	2014	10442	Cvaján	8804 Proza II	Bratislava
F	13039	ZG KALIPSZÓ	2015	10393	Porwit	11902 Kalimba	Nagykanizsa
F	13961	ZG KELLY	2017	11222	Poświt	12244 ZG Kasmír	Nagykanizsa
F	14297		2018	11318	Tiron	12486 Spenna	Sóstófürdő
Nagykanizsa. Hartberg Investmens Ltd.							
M	10393	PORWIT	2005	8908	Ramon	9766 Porusia	Pszczyna
M	11222	POŚWIT	2008	9368	Pliszaj	10180 Potomka	Pszczyna
F	11402	KARAVANA	2007		Bison bonasus	Bison bonasus	PUSZCZA BIAŁOWIESKA
F	11404	KARAGANDA	2008		Bison bonasus	Bison bonasus	PUSZCZA BIAŁOWIESKA
F	11901	KALMIA	2007		Bison bonasus	Bison bonasus	PUSZCZA BIAŁOWIESKA
F	11902	KALIMBA	2007		Bison bonasus	Bison bonasus	PUSZCZA BIAŁOWIESKA
F	11903	KALATEA	2008		Bison bonasus	Bison bonasus	PUSZCZA BIAŁOWIESKA
F	11904	KALEBASA	2008		Bison bonasus	Bison bonasus	PUSZCZA BIAŁOWIESKA
M	12240	ZG PATRIK	2012	10393	Porwit	11402 Karavana	Nagykanizsa
M	12241	ZG PONGRÁC	2012	10393	Porwit	11902 Kalimba	Nagykanizsa
F	12242	ZG KANIZSA	2012	10393	Porwit	11901 Kalmia	Nagykanizsa
F	12243	ZG KAMILLA	2012	10393	Porwit	11903 Kalatea	Nagykanizsa
F	12244	ZG KASMÍR	2012	10393	Porwit	11904 Kalebasa	Nagykanizsa
F	12996	ZG KAROLINA	2014	10393	Porwit	11402 Karavana	Nagykanizsa
F	13040	ZG KECSÉS	2015	10393	Porwit	11903 Kalatea	Nagykanizsa
F	13608	ZG KLÁRA	2016	11222	Poświt	11902 Kalimba	Nagykanizsa
F	13609	ZG KATICA	2016	11222	Poświt	11402 Karavana	Nagykanizsa
F	13960	ZG KORNÉLIA	2017	11222	Poświt	11901 Kamilla	Nagykanizsa
M	13963	ZG PALKÓ	2017	10393	Porwit	11903 Kalatea	Nagykanizsa

Spis wszystkich żyjących żubrów na dzień 31 grudnia 2018

1	2	3	4	5	6	7		
M	13964	ZG PICASSO	2017	10393	Pořwit	12297	ZG Karina	Nagykanizsa
F	14018	ZG KITTI	2018	11222	Pořwit	12996	ZG Karolina	Nagykanizsa
F	14019	ZG KIKELET	2018	11222	Pořwit	12244	ZG Kasmir	Nagykanizsa
F	14257	ZG KORMOS	2018	11222	Pořwit	12242	ZG Kanizsa	Nagykanizsa
F	14258	ZG KENZA	2018	11222	Pořwit	11901	Kalmia	Nagykanizsa
M	14259	ZG PAUL	2018	11222	Pořwit	11904	Kalebasa	Nagykanizsa
M	14260	ZG PEANUT	2018	11222	Pořwit	13040	ZG Kecses	Nagykanizsa
M	14261	ZG PIER	2018	11222	Pořwit	11404	Karaganda	Nagykanizsa
M	14262	ZG PUPÁK	2018	11222	Pořwit	11902	Kalimba	Nagykanizsa

Őriszentpéter. Őrségi Nemzeti Park Igazgatóság

F	12216	SINGA	2012	10820	Silo	11171	Sirena	Topol'čianky
F	12217	SILIA	2012	10820	Silo	8422	Signora	Topol'čianky
F	12397	SIBA	2012	11127	Sinet	11446	Siduša	Topol'čianky
F	12398	SIRIA	2012	11127	Sinet	11280	Inara	Topol'čianky
F	12479	SIERA	2013	11456	Egilmez	11171	Sirena	Topol'čianky
F	12762	SILVARA	2014	11456	Egilmez	11280	Inara	Topol'čianky
F	12989	SIBERA	2014	11456	Egilmez	11170	Sidónia	Topol'čianky
M	13247	SZITTYA	2015	10958	Policht	11906	Kada	Szarvas
F	13624	SIBYLA	2016	11456	Egilmez	12216	Singa	Topol'čianky
M	13625	SIGUR	2016	11456	Egilmez	12217	Silia	Topol'čianky
F	13626	SIHARA	2016	11456	Egilmez	12397	Siba	Topol'čianky
M	13627	SILUR	2016	11456	Egilmez	12398	Siria	Topol'čianky
M	14193	IGA	2018	13247	Szitty	12216	Singa	Őriszentpéter
M	14194	IGAL	2018	13247	Szitty	12217	Silia	Őriszentpéter
M	14195	IGAS	2018	13247	Szitty	12398	Siria	Őriszentpéter
M	14196	IGAZ	2018	13247	Szitty	12397	Siba	Őriszentpéter

Sóstófürdő. Sóstó Zoo – Nyíregyházi Állatpark.

M	11318	TIRON	2008	9459	Spurter	10322	Tigana	Berlin, Tierpark
F	12486	SPENNA	2013	10104	Egerich	9054	Sphinks	Springe
F	12757	SPIRGIT	2014	10104	Egerich	9054	Sphinx	Springe

Szarvas. Körös-Maros National Park

M	10958	POLICHT	2007	8576	Poreęczyciel	8931	Polanna	Niepołomice
M	13560	SZABIR	2016	10958	Policht	11906	Kada	Szarvas

INDONESIA

Bogor. Taman Safari

M	12636	TIGUAN	2013	9459	Spurter	9757	Tilse	Berlin, Tierpark
F	12905	TINA	2014	9459	Spurter	9391	Tipsi	Berlin, Tierpark
M	13346	TITEDDY	2015	9459	Spurter	10322	Tigana	Berlin, Tierpark

Prigen. Taman Safari

M	12637	TITUS	2013	9459	Spurter	10322	Tigana	Berlin, Tierpark
---	-------	-------	------	------	---------	-------	--------	------------------

IRELAND

Carrigtwohill. Fota Wildlife Park Ltd.

F	9505	STOCKHOLMS ENYA	2001	8174	Knott	7922	Skarva	Höör, ur.–born: Stockholm
F	9775	STU-NINA	2002	7593	Nolan	7594	Noblesse	Stuttgart
F	9776	STU-DONNA	2002	7593	Nolan	7846	Dane	Stuttgart
M	11839	HYSSOP	2010	10342	Zarjewitsch	9917	Izafatty	Port Lympne
F	12675	FT...	2013	8840	Boston	8984	Sk...	Carrigtwohill

List of all living European bison on 31 December 2018

1	2	3	4	5	6	7
F	12947	FT...	2014	Bison bonasus	8984 Sk...	Carrigtwohill
F	13303	FT...	2015	11858 Ft...	9776 Stu-Donna	Carrigtwohill
F	13585	FT...	2016	11858 Ft...	9776 Stu-Donna	Carrigtwohill
M	13586	FT...	2016	11858 Ft...	12675 Ft...	Carrigtwohill
M	13587	FT...	2016	Bison bonasus	9505 Stockholms Enya	Carrigtwohill
M	13921	FT...	2017	11839 Hyssop	9775 Stu-Nina	Carrigtwohill
F	13922	FT...	2017	11839 Hyssop	9776 Stu-Donna	Carrigtwohill
F	14254	FT...	2018	11839 Hyssop	12947 Ft...	Carrigtwohill
F	14255	FT...	2018	11839 Hyssop	12675 Ft...	Carrigtwohill
M	14256	FT...	2018	11839 Hyssop	9775 Stu-Nina	Carrigtwohill

ITALY

Bussolengo. Parco Natura Viva

F	9274	ITAJGA	1999	5085 Henning	7714 Ittina	Bussolengo
M	9993	ARIK	2003	7642 Dudo	8196 Snoanna	Amsterdam
F	13894	ITPENELOPE	2017	9993 Arik	9274 Itajga	Bussolengo

KAZAKHSTAN

Shymkent. Zoopark – Шымкент. Зоопарк

F	13305	JAROSLAVNA	2015	11266 Melitopol'	11880 Ba...	Jaroslavl'
---	-------	------------	------	------------------	-------------	------------

LITHUANIA

***Karklės.** Antanas Bosas

F	9483	GILĖ	2000	8209 Cvrnk	8508 Girmė	Panevėžys-Pašilių Stumbrynas
M	10562	GIRINUKAS	2005	9482 Gibonas	9480 Gilda	Panevėžys-Pašilių Stumbrynas
M	11111	GIRNIUS	2007	10085 Gizas	9483 Gilė	Panevėžys-Pašilių Stumbrynas
M	13033	GP...	2015	10562 Girinukas	9483 Gilė	Karklės

Kaunas. Lietuvos Zoologijos Sodas

F	8150	GITĖ	1994	6734 Gimias	6732 Girbaitė	Panevėžys-Pašilių Stumbrynas
M	11788	POPCORN	2010	8295 Polatlas	9259 Pora II	Warszawa

Pabradė. Gediminas Vaitiekunas

F	9480	GILDA	2000	8209 Cvrnk	8149 Gipė	Panevėžys-Pašilių Stumbrynas
F	11633	AZULEJA	2009	10085 Gizas	9480 Gilda	Panevėžys-Pašilių Stumbrynas, ur. – born: Pabradė
M	13264	MYKOLAS	2015	10403 My-Muri	10402 My-Rama	Tallinn

Panevėžys-Pašilių Stumbrynas. Panevėžio Mišku Uredija

F	9842	GIRA	2002	7709 Gigis	7443 Giva	Panevėžys-Pašilių Stumbrynas
F	9843	GIZABOTA	2002	7709 Gigis	7174 Gilpa	Panevėžys-Pašilių Stumbrynas
F	9845	GIEDRĖ	2002	7709 Gigis	8149 Gipė	Panevėžys-Pašilių Stumbrynas
M	10251	GIRIUS	2004	7173 Gikas	8149 Gipė	Panevėžys-Pašilių Stumbrynas

Spis wszystkich żyjących żubrów na dzień 31 grudnia 2018

1	2	3	4	5	6	7		
F	10959	POLALFA	2007	8576	Poręczyciel	9137	Polwena	Niepołomice
M	11505	GIMIS	2009	10248	Gidas	9843	Gizabota	Panevėžys-Pašilių Stumbrynas
M	12138	GIFRIS	2011	10251	Girius	9845	Giedrė	Panevėžys-Pašilių Stumbrynas
M	12383	GIPOLAS	2012	10251	Girius	10959	Polalfa	Panevėžys-Pašilių Stumbrynas
F	12695	GIPOZA	2013	10499	Pozorant	11504	Girelė	Panevėžys-Pašilių Stumbrynas
F	12697	GIPOTA	2013	10499	Pozorant	9843	Gizabota	Panevėžys-Pašilių Stumbrynas
M	13006	GIPOKIS	2014	10248	Gidas	10959	Polalfa	Panevėžys-Pašilių Stumbrynas
F	13347	GIMBA	2015	11505	Gimis	9843	Gizabota	Panevėžys-Pašilių Stumbrynas
M	13349	GIPORDAS	2015	10251	Girius	10959	Polalfa	Panevėžys-Pašilių Stumbrynas
M	13657	GILIUS II	2016	11505	Gimis	9842	Gira	Panevėžys-Pašilių Stumbrynas
F	13968	GIRNA	2017	10251	Girius	10959	Polalfa	Panevėžys-Pašilių Stumbrynas
M	13969	GIGAS	2017	11505	Gimis	9843	Gizabota	Panevėžys-Pašilių Stumbrynas
M	13971	GILAS	2017	11505	Gimis	12697	Gipota	Panevėžys-Pašilių Stumbrynas
M	13279	GIRAS	2018	11505	Gimis	9842	Gira	Panevėžys-Pašilių Stumbrynas
M	14280	GEDRIUKAS	2018	10251	Girius	10959	Polalfa	Panevėžys-Pašilių Stumbrynas
M	14281	GIFANAS	2018	12138	Gifris	12697	Gipota	Panevėžys-Pašilių Stumbrynas
Telšių. Telsiai State Forest Enterprise								
F	11848	GIJA	2010	10251	Girius	9845	Giedrė	Panevėžys-Pašilių Stumbrynas
M	12693	GIPOZAS	2013	10499	Pozorant	9842	Gira	Panevėžys-Pašilių Stumbrynas
M	12696	GIPOMIS	2013	10499	Pozorant	9845	Giedrė	Panevėžys-Pašilių Stumbrynas
M	13007	GIPORAS	2014	10499	Pozorant	9842	Gira	Panevėžys-Pašilių Stumbrynas
M	13348	GIZIS	2015	11505	Gimis	9845	Giedrė	Panevėžys-Pašilių Stumbrynas
M	13974	PALŪŠIS	2012		Bison bonasus		Bison bonasus	PANEVĖŽYS AND KĖDAINIAI DISTRICTS
M	13975	PATRONAS	2013		Bison bonasus		Bison bonasus	PANEVĖŽYS AND KĖDAINIAI DISTRICTS

MOLDOVA REPUBLIC

Pădurea Domnească. Rezervatia Naturală de Stat

M	10138	PODRYWACZ	2004	9363	Plemiel	9358	Poklaskwa	Smardzewice
F	10160	POGWARKA	2004	7751	Podróznik	7386	Postawa	Białowieża
F	10319	KAGURA	2003		Bison bonasus		Bison bonasus	PUSZCZA BIAŁOWIESKA

List of all living European bison on 31 December 2018

1	2	3	4	5	6	7		
M	11972	MDORU	2011	10138	Podrywacz	10160	Pogwarka	Pădurea Domnească
M	11973	MDINU	2011	10138	Podrywacz	10319	Kagura	Pădurea Domnească
M	13599	MDIDI	2016	10138	Podrywacz	10319	Kagura	Pădurea Domnească
M	13600	MDARU	2016	10138	Podrywacz	10160	Pogwarka	Pădurea Domnească

NETHERLANDS

Lelystad. Natuurpark Lelystad

F	10233	NL-66	2004	7591	Pomyk	8034	NL-4	Lelystad
F	10445	NL-70	2005	7591	Pomyk		Bison bonasus	Lelystad
F	10448	NL-73	2005	7591	Pomyk		Bison bonasus	Lelystad
M	12017	DURKAN II	2011	9763	Plucik	9901	Pogoda II	Duisburg
F	12317	NL-117	2012	10081	Bjarnov		Bison bonasus	Lelystad
F	12319	NL-119	2012	10081	Bjarnov		Bison bonasus	Lelystad
F	12703	NL-129	2013	10081	Bjarnov		Bison bonasus	Lelystad
F	12776	NL-134	2014	10081	Bjarnov		Bison bonasus	Lelystad
F	12777	NL-135	2014	10081	Bjarnov		Bison bonasus	Lelystad
F	12778	NL-136	2014	10081	Bjarnov		Bison bonasus	Lelystad
F	13333	NL-141	2015	10081	Bjarnov		Bison bonasus	Lelystad
M	13640	NL-142	2016	12017	Durkan II		Bison bonasus	Lelystad
M	13954	NL-146	2017	12017	Durkan II		Bison bonasus	Lelystad
M	13955	NL-147	2017	12017	Durkan II		Bison bonasus	Lelystad
M	13956	NL-148	2017	12017	Durkan II		Bison bonasus	Lelystad
M	13957	NL-149	2017	12017	Durkan II		Bison bonasus	Lelystad
F	13958	NL-150	2017	12017	Durkan II		Bison bonasus	Lelystad
M	14173	NL-152	2018	12017	Durkan II		Bison bonasus	Lelystad
M	14174	NL-153	2018	12017	Durkan II		Bison bonasus	Lelystad
F	14175	NL-154	2018	12017	Durkan II		Bison bonasus	Lelystad
F	14176	NL-155	2018	12017	Durkan II		Bison bonasus	Lelystad

Maashorst. Ark Foundation Zeeland

F	11440	NEDER KROOSJA	2009	9995	Podryw II	10910	Karuzela	Kraansvlak
F	11443	NEDER KRAYLA	2009	9995	Podryw II	10912	Kareta	Kraansvlak
F	12010	NEDER CALIOPE	2011	9995	Podryw II	10719	Katarina	Kraansvlak
F	12457	NEILAH	2013	9995	Podryw II	10911	Katona	Kraansvlak
M	12526	NEJO	2013	9995	Podryw II	10719	Katarina	Kraansvlak
F	12527	NEVAJA	2013	9995	Podryw II	11441	Neder Wisha	Kraansvlak
F	12754	DELIA	2014	11724	Powik	11453	Dusty	Springe II
F	12789	NEBODA	2014	9995	Podryw II	11440	Neder Kroosja	Kraansvlak
M	13850	MARLAN	2017	12283	Shogun	12010	Neder Caliope	Maashorst
F	13851	MAAIKE	2017	12283	Shogun	11440	Neder Kroosja	Maashorst
M	13852	MALAGANT	2017	12283	Shogun	11443	Neder Krayla	Maashorst
F	13853	MAROESKJA	2017	12283	Shogun	12457	Neilah	Maashorst
M	13854	MAGNAR	2017	12283	Shogun	12527	Navaja	Maashorst
M	14161	MARTON	2018	12526	Nejo	11440	Neder Kroosja	Maashorst
M	14162	MATTHIAS	2018	12526	Nejo	12527	Navaja	Maashorst
F	14163	MAGDALENA	2018	12526	Nejo	12010	Neder Caliope	Maashorst
M	14164	MARAKECH	2018	12526	Nejo	12789	Neboda	Maashorst
F	14165	MADOU	2018	12526	Nejo	12754	Delia	Maashorst
M	14166	MAROLINE	2018	12526	Nejo	12457	Neilah	Maashorst

Veluwe. Radio Kootwijk

F	11811	SHARA	2010	9130	Podobas	10644	Polcia	Gołuchów, ur. – born: Kropp
F	12883	SHAKIRA	2014	10377	Pokaz	10494	Podwawelna	Kropp

Spis wszystkich żyjących żubrów na dzień 31 grudnia 2018

1	2	3	4	5	6	7	
M	13375	EVAN	2016	10377	Pokaz	11811 Shara	Kropp, ur. – born: Veluwe
F	13437	POLORKA	2016	10502	Polimar	12234 Polowa	Białowieża
M	14167	EVERT	2018	13159	Podofil	11811 Shara	Veluwe

POLAND

Białtów. Stowarzyszenie Delta

F	9761	PONTIA	2002	8056	Plaron	8308 Pontka	Pszczyna
F	11492	POLEJKA	2009	9368	Pliszaj	10395 Potara	Pszczyna
F	13139	POEZJA III	2015	11429	Potworek	9761 Pontia	Białtów
M	13169	POGROM IV	2015	11109	Giriukas	10497 Poszynka	Niepołomice
F	13464	POLIANSA	2016	11429	Potworek	9761 Pontia	Białtów
M	13794	POCIESZKO	2017	11429	Potworek	11492 Polejka	Białtów
M	13831	POLAR II	2017	11429	Potworek	9761 Pontia	Białtów
F	14048	POMARAŃCZA II	2018	11429	Potworek	11492 Polejka	Białtów

Białowieża. Białowiejski Park Narodowy

F	9172	PODLASIANKA II	1999	6605	Pomocny	5349 Pomara	Białowieża
F	10163	PORWANKA	2004	6605	Pomocny	8567 Polwita	Białowieża
F	10166	POWIKA	2004	7751	Podróżnik	8945 Pokutna	Białowieża
M	10502	POLIMAR	2005	8576	Poręczyciel	9137 Polwena	Niepołomice
F	10768	POWERONIKA	2006	6605	Pomocny	8568 Pontyjka	Białowieża
F	11008	POSADKA	2007	8722	Polanek	7381 Postura	Białowieża
F	11009	PODERA	2007	7751	Podróżnik	8945 Pokutna	Białowieża
M	11051	POTAN	2007	8908	Ramon	9148 Potawa	Pszczyna
F	11188	PODOFILINA II	2008	7751	Podróżnik	7843 Poddana	Białowieża
F	11726	PONORA	2010	10771	Pocztylion	11009 Podera	Białowieża
F	11734	POTEELKA	2010	9531	Postój	8568 Pontyjka	Białowieża
F	12177	POLUNA	2012	10502	Polimar	9172 Podlasianka II	Białowieża
F	12232	POWIEKA	2012	9531	Postój	10166 Powika	Białowieża
F	12531	POSYŁKA	2013	11051	Potan	11008 Posadka	Białowieża
M	13171	PORTER III	2015	11109	Giriukas	10496 Pożarna	Niepołomice
M	13771	POJAREK	2017	12231	Podolsk	12177 Poluna	Białowieża
M	14094	PORADEK	2018	11051	Potan	11734 Poteelka	Białowieża
M	14095	POANDRZEJ	2018	11051	Potan	11188 Podofilina II	Białowieża
M	14096	POSTEFAN	2018	11051	Potan	11008 Posadka	Białowieża

Białystok. Miejskie Przedsiębiorstwo Zieleni – Akcent Zoo

M	9711	PORANNY II	2002	9101	Kacper	9102 Kawka II	Białystok
---	------	------------	------	------	--------	---------------	-----------

Bydgoszcz. Leśny Park Kultury i Wypoczynku

F	9530	POSTÓJKA	2001	6570	Polluks	8575 Pożywka	Smardzewice
F	12073	POLUSIA	2011	9134	Podryw	9530 Postójka	Bydgoszcz
M	12482	POLOMIR	2013	8105	Poślizg	8566 Polewka	Toruń
M	14172	POLIAN	2018	12482	Polomir	12073 Polusia	Bydgoszcz

Człuchów. Odejewski-ODAN Sp. z o.o.

M	11198	POMPIK	2008	9531	Postój	10163 Porwanka	Białowieża
F	11251	PODŁOTKA	2008	10199	Porter II	9961 Kalwatka	Wrocław
F	12564	POCANPOLKA	2013	11198	Pompik	11251 Podlotka	Człuchów
F	13865	POCZŁUCHOWIANKA	2017	11198	Pompik	11251 Podlotka	Człuchów

Gdańsk-Oliwa. Gdański Ogród Zoologiczny

F	8020	POKRUSA	1994	5699	Polmir	5300 Poetica	Gołuchów
M	9549	POMIDOR	2001	6891	Pomost II	8020 Pokrusa	Gdańsk-Oliwa

List of all living European bison on 31 December 2018

1	2	3	4	5	6	7		
F	11555	POKRUSA II	2009	8729	Podrzut	8020	Pokrusa	Gdańsk-Oliwa
F	11556	POMPA III	2009	8729	Podrzut	8788	Pompa	Gdańsk-Oliwa
F	12074	POKRĘCONA	2011	8729	Podrzut	8788	Pompa	Gdańsk-Oliwa
F	12075	POTRAWKA	2011	8729	Podrzut	8020	Pokrusa	Gdańsk-Oliwa
M	12315	POMPONIK	2012	8729	Podrzut	8020	Pokrusa	Gdańsk-Oliwa
M	13554	POUFNY	2016	9549	Pomidor	8020	Pokrusa	Gdańsk-Oliwa
M	13555	PORIAN	2016	9549	Pomidor	11556	Pompa III	Gdańsk-Oliwa
M	13874	POREZ	2017	9549	Pomidor	11555	Pokrusa II	Gdańsk-Oliwa
M	13875	POJAR	2017	9549	Pomidor	11556	Pompa III	Gdańsk-Oliwa
F	14192	POSENCJA	2018	9549	Pomidor	8020	Pokrusa	Gdańsk-Oliwa
Goluchów. Ośrodek Kultury Leśnej								
F	11194	POINSECJA II	2008	7751	Podróżnik	10363	Pointa	Białowieża
F	11195	PODUSTA	2008	7751	Podróżnik	10360	Podesta	Białowieża
M	11201	POGAJ	2008	9130	Podobas	7537	Podrywka	Gołuchów
M	13451	PODLAS	2016	11201	Pogaj	11194	Poinsecja II	Gołuchów
F	13727	POROSA	2017	11201	Pogaj	11195	Podusta	Gołuchów
M	14051	POMILEK	2018	11201	Pogaj	11194	Poinsecja II	Gołuchów
M	14052	POCIESZEK	2018	11201	Pogaj	11195	Podusta	Gołuchów
Jablonowo. Zachodniopomorskie Towarzystwo Przyrodnicze								
F	11958	PORDAWA	2011	9368	Pliszaj	8714	Podpinia	Pszczyna
F	12254	POLONKA	2012	11201	Pogaj	10906	Pocieszka	Gołuchów
F	12255	POLESIA	2012	11201	Pogaj	11194	Poinsecja II	Gołuchów
M	12495	POPŁOCH	2013	11201	Pogaj	11195	Podusta	Gołuchów
F	13228	KAMRÓWKA	2014		Bison bonasus		Bison bonasus	STADO ZACHODNIO-POMORSKIE
F	13397	POZIOMKA III	2016	12495	Popłoch	11958	Pordawa	Jabłonowo
M	14117	PORANEK III	2018	12495	Popłoch	12254	Polonka	Jabłonowo
F	14118	POLANKA III	2018	12495	Popłoch	11958	Pordawa	Jabłonowo
F	14119	POMRÓWKA	2018	12495	Popłoch	13228	Kamrówka	Jabłonowo
Karolew. Gospodarstwo Rolne Karolew Sp. z o.o.								
M	11187	PODGÓRZ	2008	8722	Polanek	7384	Podległa	Białowieża
M	12233	PODKOP	2012	10502	Polimar	8946	Podpalka	Białowieża
M	12275	PODTYP	2012	11051	Potan	11009	Podera	Białowieża
Kiermusy. Dworek nad Łakami								
F	10769	POSESJA	2006	6605	Pomocny	8567	Polwita	Białowieża
F	11018	KATIUSZA	2002		Bison bonasus		Bison bonasus	PUSZCZA BIAŁOWIESKA
F	11019	KATJA	2007		Bison bonasus	11018	Katiusza	PUSZCZA BIAŁOWIESKA, ur. – born: Białowieża
M	11191	POWIJAK	2008	9531	Postój	10166	Powika	Białowieża
M	13111	POWIJAK VI	2015	11191	Powijak	11019	Katja	Kiermusy
M	13112	POWIJAK VII	2015	11191	Powijak	10769	Posesja	Kiermusy
F	13362	PODPUCHA	2016	11191	Powijak	10769	Posesja	Kiermusy
F	14181	PO...	2018	11191	Powijak	10769	Posesja	Kiermusy
Międzydroje. Woliński Park Narodowy								
F	10628	POSAWA	2006	8295	Polatlas	9259	Pora II	Warszawa
F	10629	POZOWA	2006	8295	Polatlas	6909	Polka II	Warszawa
F	10657	POLIKOSIA	2006	9359	Pociotek	8902	Popitka	Międzydroje
M	10982	POZNANIAK II	2007	9128	Poryk	6481	Pola	Poznań

Spis wszystkich żyjących żubrów na dzień 31 grudnia 2018

1	2	3	4	5	6	7		
M	12049	POLANIN II	2011	10982	Poznaniak II	10657	Polikosia	Międzyzdroje
F	13161	POWSINOGA	2015	10982	Poznaniak II	10629	Pozowa	Międzyzdroje
M	13162	POTENCJAŁ II	2015	10982	Poznaniak II	10628	Posawa	Międzyzdroje
M	13481	PORANEK II	2016	10982	Poznaniak II	10628	Posawa	Międzyzdroje
M	13867	POCAK	2017	10982	Poznaniak II	10628	Posawa	Międzyzdroje

Muczne. Nadleśnictwo Stuposiany

M	11449	XARIUS	2009	7575	Xarim	9221	Eule	Karlsruhe
F	11461	CH...	2009	9284	Arjan	9636	Stu...	Thoiry
F	11588	TJLLI	2009	9180	Wumbro	7896	Indra	Goldau
F	11803	CH...	2010	9284	Arjan	9878	An...	Thoiry
F	12114	FARFALLE	2011	10306	Eginwald	10518	Fatma	Hanau
F	13799	PUBELLA	2017	11449	Xarius	11588	Tjlli	Muczne
F	13804	PUTRYCJA	2017	11449	Xarius	12114	Farfalle	Muczne
M	14024	PUZEL	2018	11449	Xarius	11803	Ch...	Muczne
M	14025	PUDDING	2018	11449	Xarius	11461	Ch...	Muczne
F	14042	PUZONIA	2018	11449	Xarius	11588	Tjlli	Muczne
M	14063	PUSAN	2018	11449	Xarius	12114	Farfalle	Muczne

Niepołomice. Ośrodek Hodowli Żubrów

F	8040	POLIKSENA	1994	6855	Popiel II	3537	Polsylwa	Niepołomice
F	8931	POLANNA	1998	7767	Polarnik	6678	Polgala	Niepołomice
F	9137	POLWENA	1999	7767	Polarnik	5809	Polwa	Niepołomice
F	9138	POLARNA IV	1999	7767	Polarnik	7017	Polota	Niepołomice
F	9139	POLSAWA	1999	7767	Polarnik	7298	Polkasia	Niepołomice
F	10495	POLÓWKA	2005	8576	Poręczyciel	7298	Polkasia	Niepołomice
F	10496	POŻARNA	2005	8576	Poręczyciel	7582	Polmega	Niepołomice
F	10497	POSZYNKA	2005	8576	Poręczyciel	7766	Polra	Niepołomice
F	10960	POLDZIA	2007	8576	Poręczyciel	9138	Polarna IV	Niepołomice
M	11109	GIRIUKAS	2007	7173	Gikas	8149	Gipé	Panevėžys-Pašilių Stumbrynas
F	11468	POGODNA III	2009	9998	Polanek II	8931	Polanna	Niepołomice
M	11470	POLINEK	2009	9998	Polanek II	9139	Polsawa	Niepołomice
M	11471	POKRĘCZNY	2009	9998	Polanek II	10495	Polówka	Niepołomice
M	11472	PODERZYN	2009	9998	Polanek II	10497	Poszynka	Niepołomice
F	11968	POKAŻNA II	2011	9998	Polanek II	8041	Polhymia	Niepołomice
M	12231	PODOLSK	2012	11051	Potan	11188	Podofilina II	Białowieża
M	12572	POSEŁ II	2013	11109	Giriukas	10495	Polówka	Niepołomice
F	13170	POLTANIA	2015	11109	Giriukas	9139	Polsawa	Niepołomice
F	13172	POŚLANKA II	2015	11109	Giriukas	11968	Pokażna II	Niepołomice
F	13708	POLINKA II	2017	11109	Giriukas	10495	Polówka	Niepołomice
F	13709	POMYŚLNA	2017	11109	Giriukas	10496	Pożarna	Niepołomice
F	13710	POLENA II	2017	11109	Giriukas	10497	Poszynka	Niepołomice
M	13711	POMRUK III	2017	11109	Giriukas	11968	Pokażna II	Niepołomice

Poznań. Wielkopolski Park Zoologiczny

M	10976	DUDU	2007	9763	Plucik	9901	Pogoda II	Duisburg
F	11407	POSTKA	2009	8105	Poślizg	8566	Polewka	Toruń
F	11912	POMIŁKA	2011	8105	Poślizg	8566	Polewka	Toruń
F	14027	POIKA	2018	10976	Dudu	11407	Postka	Poznań
M	14028	POLESŁAW II	2018	10976	Dudu	11912	Pomiłka	Poznań

Pszczyna. Ośrodek Hodowli Żubrów w Pszczynie-Jankowicach

F	9143	PLASTYKA	1999	6834	Plud	6055	Plawna	Pszczyna
F	9367	POLUCJA	2000	8056	Plaron	8306	Poliwia	Pszczyna

List of all living European bison on 31 December 2018

1	2	3	4	5	6	7		
F	10394	POLAWIA	2005	8908	Ramon	8714	Podpinia	Pszczyna
F	10395	POTARA	2005	8908	Ramon	9148	Potawa	Pszczyna
F	11048	POLUBNA	2007	8908	Ramon	9367	Polucja	Pszczyna
F	11489	PLAMKA IV	2009	9762	Pleo	9143	Plastyka	Pszczyna
F	11493	PLITARA	2009	9368	Pliszaj	8544	Platura	Pszczyna
F	11773	POLKA III	2010	9368	Pliszaj	9367	Polucja	Pszczyna
F	11774	POTPÓRKA	2010	9762	Pleo	10395	Potara	Pszczyna
F	11962	POKRASNA	2011	9368	Pliszaj	11048	Polubna	Pszczyna
F	11964	PLANCKA	2011	9368	Pliszaj	10177	Platynka	Pszczyna
F	11971	PLESZKA II	2011	9368	Pliszaj	8544	Platura	Pszczyna
M	12022	PLESSNER	2011	8940	Plawiant	11221	Placka	Pszczyna Park
M	12185	PLUNTO	2012	9762	Pleo	8719	Plugonka	Pszczyna
F	12187	PODPISKA	2012	9368	Pliszaj	11047	Podstolina II	Pszczyna
F	12188	POTULANKA II	2012	9368	Pliszaj	10395	Potara	Pszczyna
F	12246	POSNA	2012	11050	Poproch	8544	Platura	Pszczyna
F	12607	PORLA	2013	11050	Poproch	10395	Potara	Pszczyna
F	12613	PLANNA	2013	9762	Pleo	9143	Plastyka	Pszczyna
F	12775	POMATKA	2014	11053	Pludar	10395	Potara	Pszczyna
M	12835	PODSKOK	2014	11201	Pogaj	11195	Podusta	Gołuchów
F	12857	PLAGATKA	2014	11053	Pludar	11493	Plitara	Pszczyna
F	13114	POZIOMKA II	2015	11053	Pludar	11962	Pokrasna	Pszczyna
M	13115	PLUSZCZ II	2015	11053	Pludar	11964	Plancka	Pszczyna
F	13175	PLANETA III	2015	9762	Pleo	9143	Plastyka	Pszczyna
F	13455	POŁAMANA	2016	11053	Pludar	10394	Polawia	Pszczyna
M	13457	PODPLUD	2016	11053	Pludar	11774	Potpórka	Pszczyna
F	13461	PLUSZKA	2016	11053	Pludar	11971	Pleszka II	Pszczyna
M	13462	PLIDAR	2016	11053	Pludar	11493	Plitara	Pszczyna
M	13463	POLUDAR	2016	11053	Pludar	9367	Polucja	Pszczyna
F	13712	POJKA	2017	11053	Pludar	11048	Polubna	Pszczyna
M	13713	POTAR	2017	11053	Pludar	10395	Potara	Pszczyna
F	13714	POLMA	2017	11053	Pludar	11773	Polka III	Pszczyna
F	13715	PLUDA II	2017	11053	Pludar	11964	Plancka	Pszczyna
M	13716	PORTEK	2017	11053	Pludar	12246	Posna	Pszczyna
F	13718	POLA IV	2017	11053	Pludar	12187	Podpiska	Pszczyna
M	13719	PONSE	2017	11053	Pludar	12607	Porla	Pszczyna
M	13720	PONCZEK	2017	11053	Pludar	11962	Pokrasna	Pszczyna
M	14065	POBOŻNY	2018	12185	Plunto	11773	Polka III	Pszczyna
F	14067	PLUCHA	2018	12185	Plunto	11964	Plancka	Pszczyna
M	14068	POGANIN II	2018	12185	Plunto	10395	Potara	Pszczyna
F	14069	POMYŚLNA II	2018	12185	Plunto	11962	Pokrasna	Pszczyna
M	14070	PLEBAN III	2018	12022	Plessner	12613	Planna	Pszczyna
M	14071	PLAMEK	2018	12185	Plunto	11489	Plamka IV	Pszczyna
M	14072	PLACUCH	2018	12185	Plunto	11493	Plitara	Pszczyna
F	14114	POPITKA II	2018	12185	Plunto	11774	Potpórka	Pszczyna
F	14115	POPRAWKA II	2018	12185	Plunto	12775	Pomatka	Pszczyna
M	14116	PLĄDROWNIK	2018	12185	Plunto	11971	Pleszka II	Pszczyna

Pszczyna Park. Gmina Pszczyna

F	9365	PORCJA II	2000	8056	Plaron	8308	Pontka	Pszczyna
F	11221	PLACKA	2008	8940	Plawiant	10177	Platynka	Pszczyna
F	12205	PLATANKA II	2012	9762	Pleo	9143	Plastyka	Pszczyna
M	12292	PLISAR	2012	8940	Plawiant	8540	Plista	Pszczyna Park
M	13872	PLATYN	2017	8940	Plawiant	12205	Platanka II	Pszczyna Park
M	13873	PLENER III	2017	8940	Plawiant	11221	Placka	Pszczyna Park

Spis wszystkich żyjących żubrów na dzień 31 grudnia 2018

1	2	3	4	5	6	7	
Strzelinko. Zoo Charlotta, Tourtrend Sp. z o.o.							
F	11197	POMPELA II	2008	8722	Polanek	9170 Pomyłka II	Białowieża
M	11257	POWSTANIEC	2008	10369	Poloneskoy	8935 Poleszka	Smardzewice
F	11513	POWINOWATA	2009	10771	Pocztylion	9170 Pomyłka II	Białowieża
F	11728	POROSŁA	2010	9531	Postój	10163 Porwanka	Białowieża
Sycowice. Instytut Ekologii Stosowanej w Skórzynie							
F	9994	PLADORA	2003	8541	Plodur	9143 Plastyka	Pszczyna
F	10177	PLATYNKA	2004	8541	Plodur	8544 Platura	Pszczyna
M	11473	PLARIP	2009	8940	Plawiant	8540 Plista	Pszczyna Park
F	11768	PLĄTKA	2010	9368	Pliszaj	8544 Platura	Pszczyna
M	12166	PLEURO	2012	9762	Pleo	9994 Pladora	Pszczyna, ur.–born: Sycowice
M	13165	PLANCIUS	2015	11473	Plarip	10177 Platynka	Sycowice
F	13166	PLANTRA	2015	11473	Plarip	11768 Plątka	Sycowice
F	13541	PLANANO	2016	11473	Plarip	9994 Pladora	Sycowice
M	13876	PLANTER	2017	11473	Plarip	9994 Pladora	Sycowice
F	14120	PLEJONE	2018	11473	Plarip	10177 Platynka	Sycowice
Toruń. Ogród Zoobotaniczny							
F	8566	POLEWKA	1996	6891	Pomost II	6074 Kata	Gdańsk-Oliwa
Ustroń. Leśny Park Niespodzianek w Ustroniu, Małgorzata Machnowska-Kreer							
M	9725	POZYTON	2002	7764	Potrzos	8902 Popitka	Międzyzdroje
F	9914	PONIA	2003	8275	Pomerus	7537 Podrywka	Gołuchów
F	13830	POLINEZJA III	2017	9725	Pozyton	9914 Ponia	Ustroń
Warszawa. Miejski Ogród Zoologiczny							
M	11256	POMAGIER	2008	10369	Poloneskoy	9132 Powłoka	Smardzewice
F	11943	POGÓDKA	2011	9130	Podobas	8536 Polna II	Gołuchów
F	11944	POCIEMNA	2011	9130	Podobas	11195 Podusta	Gołuchów
M	13868	POGRYWACZ	2017	11256	Pomagier	11944 Pociemna	Warszawa
F	13869	POPRADA	2017	11256	Pomagier	11943 Pogódka	Warszawa
F	14090	POSKOCZKA	2018	11256	Pomagier	11944 Pociemna	Warszawa
Wrocław. Miejski Ogród Zoologiczny							
M	10200	KALIGULA	2004	8942	Pokraka	9476 Kammora	Wrocław
F	10995	PODUCHA	2007	10199	Porter II	9126 Pochodna	Wrocław
F	11409	PORINA	2009	9134	Podryw	9530 Postójka	Bydgoszcz
M	12588	PORFIRY	2013	10200	Kaligula	10995 Poducha	Wrocław
M	13540	POLEWOJ	2016	10200	Kaligula	11409 Porina	Wrocław
F	14177	POLETKA	2018	10200	Kaligula	11409 Porina	Wrocław
PORTUGAL							
Brava. Sociedade Agricola da Brava							
F	8923		1998	5711	Esbaldit	7676 Espumosa	Brava
F	9275		1999	8525	Arie	7676 Espumosa	Brava
REPUBLIC OF MACEDONIA							
Skopje. Zoo Skopje – Скопје. Зоолошка градина Скопје							
M	11781	TILMAN	2010	9459	Spurter	9391 Tipsi	Berlin, Tierpark

List of all living European bison on 31 December 2018

1	2	3	4	5	6	7
ROMANIA						
Bârlad. Bârlad Zoo						
F	12726	RONI	2012	Bison bonasus	Bison bonasus	◆VANATORI NEAMT
M	14294	ROZAN	2013	Bison bonasus	Bison bonasus	◆VANATORI NEAMT
M	14295	ROCRACIUNEL	2018	14249 Ro...	12726 Roni	Bârlad
Hațeg. Parcul de Vânătoare Hațeg						
F	11228	ROZINA	2008	9892 Romo	9893 Roxi	Hațeg
F	11983	SPIDERWOMAN	2011	10104 Egerich	10529 Spekingur	Springe
M	12386	ROMOLUS	2012	12140 Roșu	11227 Romanița IV	Hațeg
M	12387	ROMAN II	2012	12140 Roșu	9893 Roxi	Hațeg
M	12389	ROIBU	2012	12140 Roșu	11228 Rozina	Hațeg
M	13288	ROLAND	2015	12387 Roman II	11983 Spiderwoman	Hațeg
F	14296	ROZA	2018	12387 Roman II	11228 Rozina	Hațeg
Hunedoara. Gradina Zoologica Hunedoara						
F	10529	SPEKINGUR	2005	8097 Spricker	9054 Spinx	Springe
M	12811	JOACHIM	2014	9195 Sponto	10761 Holle	Bielefeld
F	13895	ROMARTA	2017	12811 Joachim	10529 Spekingur	Hunedoara
Resita. Resita Zoo						
M	12728	ROTI	?	Bison bonasus	Bison bonasus	◆NEAGRA BUCSANI
F	12729	ROVA	?	Bison bonasus	Bison bonasus	◆NEAGRA BUCSANI
M	13896	ROF	2017	12728 Roti	12729 Rova	Resita
Targoviste. Parcul Chindia						
M	13542	ROTI JUNIOR	2016	12728 Roti	12729 Rova	Resita
Târgu Mureș. Gradina Zoologica Târgu Mureș						
M	12998	ZG POLIDOR	2014	10393 Porwit	11901 Kalmia	Nagykanizsa
F	13188	KVINTA	2015	11497 Kveer	11007 Kvely	Košice
Vama Buzăului. Rezervatia de Zimbri "Valea Zimbrilor"						
F	9400	LOBERGA	2000	8614 Indrel	8549 Dirt 96/3	Lohberg
F	10425	TJANDRA	2005	9180 Wumbro	9039 Inka	Goldau
M	10543	CH...	2005	9284 Arjan	9636 Stu...	Thoiry
F	10743	CH...	2006	9284 Arjan	9636 Stu...	Thoiry
F	10744	CH...	2006	9284 Arjan	9878 An...	Thoiry
F	10919	ITTIMA	2007	9993 Arik	9274 Itajga	Bussolengo
M	11156	SCHAMUK	2008	10069 Scharan	9400 Loberga	Schlosshof
F	11179	CH...	2008	9284 Arjan	9636 Stu...	Thoiry
F	11528	ROSA	2009	10069 Scharan	9400 Loberga	Schlosshof, ur. –born: Vama Buzăului
F	11877	ROZALIA	2010	11156 Schamuk	10743 Ch...	Vama Buzăului
F	12141	ROMICA II	2011	10543 Ch...	9400 Loberga	Vama Buzăului
M	12144	ROBERT III	2011	11156 Schamuk	10743 Ch...	Vama Buzăului
M	12145	ROMUS	2011	10543 Ch...	10425 Tjandra	Vama Buzăului
M	12438	ROLI	2012	10543 Ch...	9400 Loberga	Vama Buzăului
F	12720	RONA II	2013	10543 Ch...	11179 Ch...	Vama Buzăului
M	12722	ROBYN	2013	10543 Ch...	9400 Loberga	Vama Buzăului
M	12725	RODIO	2013	10543 Ch...	11528 Rosa	Vama Buzăului
F	12910	RODICA IV	2014	11156 Schamuk	11528 Rosa	Vama Buzăului
M	13248	RON	2015	11156 Schamuk	10743 Ch...	Vama Buzăului
M	13249	ROMULUS	2015	11156 Schamuk	10744 Ch...	Vama Buzăului

Spis wszystkich żyjących żubrów na dzień 31 grudnia 2018

1	2	3	4	5	6	7		
M	13252	RODEN	2015	11156	Schamuk	10919	Ittima	Vama Buzăului
M	13255	ROB	2015	11156	Schamuk	11876	Romanita	Vama Buzăului
M	14273	ROMIM	2018	11156	Schamuk	12141	Romica II	Vama Buzăului
M	14274	ROMIM II	2018	11156	Schamuk	11877	Rozalia	Vama Buzăului
F	14275	ROMICENTA	2018	11156	Schamuk	11528	Rosa	Vama Buzăului
M	14276	RODAN	2018	11156	Schamuk	10743	Ch...	Vama Buzăului
F	14277	RODANA	2018	11156	Schamuk	9400	Loberga	Vama Buzăului
F	14278	RORINA	2018	11156	Schamuk	10744	Ch...	Vama Buzăului

Vanatori Neamt. Gradina Zoologica "Dragos Voda"

M	9296	RORAU	1999	7720	Rodion	7722	Rodia	Vanatori Neamt
M	10508	ROZVAN	2005	9296	Rorau	7721	Rochița	Vanatori Neamt
F	10817	ROMSILVA	2002	Bison	bonasus	Bison	bonasus	◆NEAGRA BUCSANI
F	11122	ROANA	2007	9296	Rorau	7722	Rodia	Vanatori Neamt
M	11123	ROBASTIAN	2007	9296	Rorau	10817	Romsilva	Vanatori Neamt
F	12406	RONIA	2012	9296	Rorau	10817	Romsilva	Vanatori Neamt
F	13549	ROBERTA II	2016	11123	Robastian	11122	Roana	Vanatori Neamt

RUSSIA

Balakhna. „Kompania „Zhivye Tropiki“ – **Балахна.** Компания «Живые Тропики»

M	13983	MU...	2017	10197	Ivan	10540	Mu-Lipka	Nizhnij Novgorod
---	-------	-------	------	-------	------	-------	----------	------------------

Belokurikha. „Sibirskoe podvor'e“ – **Белокуриха.** «Сибирское подворье»

M	13012	SO...	2009	Bison bonasus	Bison bonasus	Bison bonasus		◆CHERGA SO RAN
F	13014	SO...	2013	Bison bonasus	13011	So...		◆CHERGA SO RAN
F	13658		2016	13012	So...	Bison bonasus		Belokurikha
F	13977		2017	13012	So...	13014	So...	Belokurikha
M	14026		2018	13012	So...	13014	So...	Belokurikha

Bol'sherech'e. Zoopark – **Большеречье.** Зоопарк

M	11125	MUSKAT V	2007	9185	Mekras	9487	Muputa	Lipeck
---	-------	----------	------	------	--------	------	--------	--------

Emeljanovsk. Fermerskoe plemennoe khozjajstvo – **Емельяновск.** Фермерское племенное хозяйство

F	13002	MU...	2014	9068	NI-25	10057	Musagetta	Krasnojarsk-2
F	13003	MU...	2014	9068	NI-25	11865	Mulana	Krasnojarsk-2

Gelendzhik „Safari-Park“ – Геленджик «Сафари-Парк»

F	12058	MUMAİKA	2011	10184	Multon	10493	Muribella	Prioksko-Terrasnyj zapovednik
F	12066	MULEANA	2011	9874	Muugli	10182	Mursedes	Prioksko-Terrasnyj zapovednik
M	12067	MUBOREZ	2011	9553	Muborik	11065	Mumirofka	Prioksko-Terrasnyj zapovednik
F	12862	MUL'BA	2014	11430	Baynet	11834	Mul'ka	Staryj Oskol
M	13084	MURKOTKH	2015	12067	Muborez	12066	Muleana	Gelendzhik „Safari-Park“
M	13408	MUROM	2016	12067	Muborez	12058	Mumaika	Gelendzhik „Safari-Park“
M	14038	MUNDIAL	2018	12067	Muborez	12058	Mumaika	Gelendzhik „Safari-Park“

Ivanovo. Zoopark – **Иваново.** Зоопарк

F	7862	MUTATA	1993	3832	Muzon	6698	Mulatka II	St. Peterburg
F	11346	IVLENA	2008	8983	Wumar	7862	Mutata	Ivanovo

List of all living European bison on 31 December 2018

1	2	3	4	5	6	7	
Jaroslavl' . Zoopark – Ярославль . Зоопарк							
M	11266	MELITOPOL'	2008	9559	Merlin	8988 Urina	Okskijj zapovednik
F	11880	BAGIRA	2005	Bison bonasus		Bison bonasus	NACIONAL'NYJJ PARK «BELOVEZHСКАЈА PUSHHA»
F	11881	BAJJDA	2006	Bison bonasus		Bison bonasus	NACIONAL'NYJJ PARK «BELOVEZHСКАЈА PUSHHA»
M	13612	JARKIJJ	2016	11266	Melitopol'	11880 Bagira	Jaroslavl'
Karelija . „Zoo Greenpark“ Karelija – Карелия . «Зоо гринпарк» Карелия							
M	11883	MUL'TIK	2011	9185	Mekras	9487 Muputa	Lipeck
F	12248	IVANKA	2012	8983	Wumar	7862 Mutata	Ivanovo
F	12262	BATISTE	2008	Bison bonasus		Bison bonasus	NACIONAL'NYJJ PARK «BELOVEZHСКАЈА PUSHHA»
M	12263	BABNIK	2009	Bison bonasus		Bison bonasus	NACIONAL'NYJJ PARK «BELOVEZHСКАЈА PUSHHA»
F	12264	BAGEMA	2010	Bison bonasus		Bison bonasus	NACIONAL'NYJJ PARK «BELOVEZHСКАЈА PUSHHA»
F	12265	BAGETA	2010	Bison bonasus		Bison bonasus	NACIONAL'NYJJ PARK «BELOVEZHСКАЈА PUSHHA»
M	12992	IVOL	2014	8983	Wumar	11346 Ivlena	Ivanovo
M	13613	MULAT	2016	12263	Babnik	12262 Batiste	Karelija
M	13939	MUSTAFA	2017	12263	Babnik	12265 Bageta	Karelija
Kavkazskijj zapovednik – Кавказский заповедник							
M	10579	MUAR	2005	8842	Sponti	9886 Mugdalena	Prioksko-Terrasnyjj zapovednik
Krasnojarsk-2 . Zoopark “Roev ruchejj” – Красноярск-2 . Зоопарк «Роев ручей»							
M	9068	NL-25	1998	7591	Pomyk	4841 Arachne	Lelystad
F	10057	MUSAGETTA	2003	8827	Fellow	8625 Mudzhara	Prioksko-Terrasnyjj zapovednik, ur. –born: Krasnojarsk-2
F	11636	MULANA	2010	9068	NI-25	10057 Musagetta	Krasnojarsk-2
F	13638	MUKHA	2016	9068	NI-25	10057 Musagetta	Krasnojarsk-2
F	13639	MURASHKA IV	2016	9068	NI-25	11865 Mulana	Krasnojarsk-2
Lipeck . Zoopark – Липецк . Зоопарк							
F	9487	MUPUTA	2000	7150	Muzhik	6698 Mulatka II	St. Peterburg
F	12506	IVUSHKA	2013	8983	Wumar	7862 Mutata	Ivanovo
M	12514	MUSHKET	2013	9185	Mekras	9487 Muputa	Lipeck
M	13940	MUROM	2017	12514	Mushket	12506 Ivushka	Lipeck
Nal'chik . Nal'chik Zoo – Нальчик . Зоопарк							
M	10485	MUSLIM	2005	9239	Vakant	9029 Muklena	Prioksko-Terrasnyjj zapovednik

Spis wszystkich żyjących żubrów na dzień 31 grudnia 2018

1	2	3	4	5	6	7
Nizhnij Novgorod. Zoopark „Limpopo“ – Нижний Новгород. Зоопарк «Лимпопо»						
M	10197	IVAN	2004	8983	Wumar	7862 Mutata Ivanovo
F	10540	MU-LIPKA	2005	9185	Mekras	9487 Muputa Lipeck
M	13465	MU...	2016	10197	Ivan	10540 Mu-Lipka Nizhnij Novgorod
Nizhnij Novgorod-2. Zoopark „Shvejccarija“ – Нижний Новгород-2. Зоопарк «Швейцария»						
M	11262	MERESK	2008	9559	Merlin	9002 Feisha Okskij zapovednik
*Novocheboksarsk. «El'nikovskaja roshha» – Новочебоксарск. «Ельниковская роща»						
F	9831	MULANA	2002	8842	Sponti	8738 Wulawa Prioksko-Terrasnyj zapovednik
Okskij zapovednik – Окский заповедник						
F	8761	ME-MAJA	1997	7693	Mesharom	7404 Meuza Okskij zapovednik
F	8771	EULALIA	1997	5158	Wasto	5157 Waschma Chemnitz, T.
F	9807	MEZERKA	2002	7685	Metrud	8988 Urina Okskij zapovednik
F	10191	MELINA	2004	7685	Metrud	8988 Urina Okskij zapovednik
M	10463	MEGRAY	2005	7685	Metrud	8771 Eulalia Okskij zapovednik
F	11060	MENZURKA	2007	8667	Spiessbart	8763 Metroshka Okskij zapovednik
F	11750	MELORA	2010	10025	Megrey	9043 Mel'ma Okskij zapovednik
M	11751	MEGAFON	2010	8982	Wurin	10191 Melina Okskij zapovednik
F	12214	ENOLA	2012	10457	Dadino	9477 En 8 Eriksberg
F	12285	METRUTJA	2012	10463	Megray	8771 Eulalia Okskij zapovednik
F	12286	MEFIJA	2012	10463	Megray	10191 Melina Okskij zapovednik
M	12287	MESIN	2012	10463	Megray	9807 Mezerka Okskij zapovednik
F	12542	METEJA	2013	10463	Megray	9807 Mezerka Okskij zapovednik
F	12544	MEGGI	2013	10463	Megray	10800 Melan'ja Okskij zapovednik
F	12552	ENGLA II	2013	10457	Dadino	9477 En 8 Eriksberg
F	12555	ENDIVA	2013	10457	Dadino	10051 En 17 Eriksberg
F	12557	ENLITEN	2013	10457	Dadino	9703 En 14 Eriksberg
F	12558	ENDORIS	2013	10457	Dadino	10693 En 32 Eriksberg
F	12826	ENCHANT	2014	10457	Dadino	10693 En 32 Eriksberg
M	13104	AVMUMIN	2015	11163	Eggegraf	11672 Avjulia Avesta
F	13205	MERSEDES	2015	10463	Megray	9807 Mezerka Okskij zapovednik
M	13206	MERKIZ	2015	11462	Meghdan	10191 Melina Okskij zapovednik
F	13388	BOEL	2016	9308	Abilli	10431 Botox Borås
F	13483	MEL'VINA	2016	10463	Megray	11750 Melora Okskij zapovednik
F	13484	MEMFISA	2016	11462	Meghdan	12286 Mefija Okskij zapovednik
M	13488	MEZAR'	2016	10463	Megray	9807 Mezerka Okskij zapovednik
M	13684	MENAYD	2017	10463	Megray	10191 Melina Okskij zapovednik
F	13685	MELICA	2017	11751	Megafon	9807 Mezerka Okskij zapovednik
F	13686	MENELOPA	2017	11751	Megafon	11750 Melora Okskij zapovednik
F	13687	METANOYA	2017	11751	Megafon	12542 Meteja Okskij zapovednik
M	13688	MESTOR	2017	10463	Megray	12285 Metrutja Okskij zapovednik
M	13689	MELENTIY	2017	11751	Megafon	12544 Meggi Okskij zapovednik
F	14142	MERKA	2018	10463	Megray	11060 Menzurka Okskij zapovednik
F	14143	MERELLA	2018	11751	Megafon	9807 Mezerka Okskij zapovednik
F	14144	MEKROCHA	2018	11918	Engelbert	12552 Engla II Eriksberg, ur. – born: Okskij zapovednik
M	14145	MERSAL'	2018	11751	Megafon	11750 Melora Okskij zapovednik
F	14146	MENOGA	2018	10463	Megray	10191 Melina Okskij zapovednik
M	14149	METHOD	2018	10463	Megray	12285 Metrutja Okskij zapovednik
F	14150	MERINDA	2018	Bison bonasus		12214 Enola Okskij zapovednik
F	14151	MELITEN	2018	Bison bonasus		12557 Enliten Okskij zapovednik

List of all living European bison on 31 December 2018

1	2	3	4	5	6	7	
Orlovskoe Poles'e. Orlovskoe Poles'e Zoopark – «Орловское полевье» зоопарк							
F	8164	MURATINA	1994	6191	Murmur	6715 Mutena	Prioksko-Terrasnyjj zapovednik
M	11538	MUKAP	2009	9874	Muugli	10182 Mursedes	Prioksko-Terrasnyjj zapovednik
Pervomajjskoe. Rasul Magomedovich Tekeev – Первомайское. Расул Магомедович Текеев							
M	12614		2013	10197	Ivan	10540 Mu-Lipka	Nizhnij Novgorod
Prioksko-Terrasnyjj zapovednik – Приокско-Террасный заповедник							
M	9874	MUUGLI	2002	7685	Metrud	9046 Meshilka	Okskijj Zapovednik, ur – born: Prioksko-Terrasnyjj zapovednik
F	9886	SL-1	2002	8867	NI-19	8164 Muratina	Orlovskoe Poles'e
F	10013	MUNIKA	2003	8841	Sporu	6979 Mozaika	Prioksko-Terrasnyjj zapovednik
F	10181	MUTSCHANKA	2004	8841	Sporu	8621 Mukharka	Prioksko-Terrasnyjj zapovednik
F	10182	MURSEDES	2004	8842	Sponti	8738 Wulwa	Prioksko-Terrasnyjj zapovednik
F	10183	MULAGRES	2004	8841	Sporu	9029 Muklena	Prioksko-Terrasnyjj zapovednik
F	10490	MURIANNA	2005	8842	Sponti	8858 Uraki	Prioksko-Terrasnyjj zapovednik
F	10493	MURIBELLA	2005	8842	Sponti	8738 Wulawa	Prioksko-Terrasnyjj zapovednik
F	10774	MUSINDA	2006	9874	Muugli	9831 Mulana	Prioksko-Terrasnyjj zapovednik
F	11271	MURSIJA	2008	9874	Muugli	10182 Mursedes	Prioksko-Terrasnyjj zapovednik
F	11279	MUMUGEN'VIN'	2008	9239	Vakant	6979 Mozaika	Prioksko-Terrasnyjj zapovednik
M	11532	MURAKAMI	2009	9874	Muugli	10011 Murakel'	Prioksko-Terrasnyjj zapovednik
F	11537	MURNIKA	2009	9874	Muugli	10013 Munika	Prioksko-Terrasnyjj zapovednik
F	11539	MUSILVA	2009	9239	Vakant	8621 Mukharka	Prioksko-Terrasnyjj zapovednik
M	11611	SL-9	2009	8867	NI-19	8164 Muratina	Orlovskoe Poles'e
M	12053	MUKADIJA	2011	10012	Mufel	10188 Murikanta	Prioksko-Terrasnyjj zapovednik
F	12677	MUGISA	2013	10184	Multon	11279 Mumugen'vin	Prioksko-Terrasnyjj zapovednik
M	12680	MUCHADR	2013	8841	Sporu	9462 Murimora	Prioksko-Terrasnyjj zapovednik
M	12684	MURUSIK	2013	8842	Sponti	9886 SI-1	Prioksko-Terrasnyjj zapovednik
F	12689	MUTAHA	2013	9874	Muugli	10490 Murianna	Prioksko-Terrasnyjj zapovednik
F	13513	MUZYKA	2016	12684	Murusik	11271 Mursija	Prioksko-Terrasnyjj zapovednik
M	13675	MUNFORESTDAJMOND	2017	11532	Murakami	11537 Murnika	Prioksko-Terrasnyjj zapovednik
F	13676	MURIJA II	2017	11532	Murakami	10493 Muribella	Prioksko-Terrasnyjj zapovednik
M	13677	MUVERES	2017	11611	SI-9	10490 Murianna	Prioksko-Terrasnyjj zapovednik

Spis wszystkich żyjących żubrów na dzień 31 grudnia 2018

1	2	3	4	5	6	7
M	13678	MUVELIK	2017	10012 Mufel	10183 Mulagres	Prioksko-Terrasnyjj zapovednik
F	13679	MUKACIA	2017	11611 SI-9	9831 Mulana	Prioksko-Terrasnyjj zapovednik
F	13680	MULINDA II	2017	11532 Murakami	11539 Musilva	Prioksko-Terrasnyjj zapovednik
M	13681	MUZIK	2017	11611 SI-9	10182 Mursedes	Prioksko-Terrasnyjj zapovednik
F	13682	MUGLJANKA	2017	12894 Mudzhik	12689 Mutaha	Prioksko-Terrasnyjj zapovednik
M	13683	MUSUL'MANIN	2017	12680 Muchadr	12053 Mukadija	Prioksko-Terrasnyjj zapovednik
F	14230	MURADA	2018	11532 Murakami	10181 Mutschanka	Prioksko-Terrasnyjj zapovednik
F	14231	MURASHKA V	2018	9874 Muugli	9886 SI-1	Prioksko-Terrasnyjj zapovednik
M	14232	MUNDIAL'	2018	11532 Murakami	10493 Muribella	Prioksko-Terrasnyjj zapovednik
F	14233	MURENA	2018	12684 Murusik	11271 Mursija	Prioksko-Terrasnyjj zapovednik
F	14234	MUGENIYA	2018	12680 Muchadr	10183 Mulagres	Prioksko-Terrasnyjj zapovednik
F	14235	MUKURA	2018	11611 SI-9	10182 Mursedes	Prioksko-Terrasnyjj zapovednik
M	14236	MUDZYUBA	2018	12680 Muchadr	10774 Musinda	Prioksko-Terrasnyjj zapovednik
F	14237	MUDRA II	2018	11532 Murakami	11539 Musilva	Prioksko-Terrasnyjj zapovednik
M	14238	MUFODIY	2018	11532 Murakami	11537 Murnika	Prioksko-Terrasnyjj zapovednik
M	14239	MUMARIO	2018	11611 SI-9	10013 Munika	Prioksko-Terrasnyjj zapovednik
F	14240	MULGAZHATA	2018	11611 SI-9	10490 Murianna	Prioksko-Terrasnyjj zapovednik
Rostov na Donu. Zoopark – Ростов на Дону. Зоопарк						
F	10556	MUZA V	2005	9607 Urbi	9075 Mulatka III	Rostov na Donu
M	12891	MUZHICHOK	2014	11538 Mukap	10188 Murikanta	Prioksko-Terrasnyjj zapovednik
F	13306	MULATKA IV	2015	10197 Ivan	10540 Mu-Lipka	Nizhnijj Novgorod
M	14050	MUZYKANT II	2018	12891 Muzhichok	10556 Muza V	Rostov na Donu
Smolenskoe Poozer'e. Nacional'nyjj park „Smolenskoe Poozer'e” – «Смоленское Поозерье». Национальный парк «Смоленское Поозерье»						
M	11890	JAROSLAV	2011	11266 Melitopol'	11880 Ba...	Jaroslavl'
M	13308	MUSHKET	2015	11611 SI-9	12065 Muvolja	Prioksko-Terrasnyjj zapovednik
M	13309	MUVEDNIK	2015	11611 SI-9	11279 Mumugen'vin'	Prioksko-Terrasnyjj zapovednik
M	13312	MUNDIR	2015	10012 Mufel	10183 Mulagres	Prioksko-Terrasnyjj zapovednik
M	13314	MUBARAK	2015	11532 Murakami	10493 Muribella	Prioksko-Terrasnyjj zapovednik
M	13315	MUSUDAR'	2015	11611 SI-9	9831 Mulana	Prioksko-Terrasnyjj zapovednik
F	13319	MUSAIKA	2015	11532 Murakami	10490 Murianna	Prioksko-Terrasnyjj zapovednik

List of all living European bison on 31 December 2018

1	2	3	4	5	6	7
F	13433	SMOLKA	2016	Bison bonasus	13432 Olena	«ORLOVSKOE POLES'E» NACIONAL'NYJJ PARK, ur. – born: Smolenskoe Poozer'e
F	13434	SMURKA	2016	Bison bonasus	13431 Ol'ga	«ORLOVSKOE POLES'E» NACIONAL'NYJJ PARK, ur. – born: Smolenskoe Poozer'e
F	13731	BARBARA	2014	Bison bonasus	Bison bonasus	SEL'SKOKHOZAJJSTVEN- NYJJ PROIZVODSTVEN- NYJJ KOOPERATIV «OZERY GRODNENSKOGO RAJJONA»
F	13732	BACIA	2013	Bison bonasus	Bison bonasus	SEL'SKOKHOZAJJSTVEN- NYJJ PROIZVODSTVEN- NYJJ KOOPERATIV «OZERY GRODNENSKOGO RAJJONA»
F	13733	BALUSHA	2014	Bison bonasus	Bison bonasus	SEL'SKOKHOZAJJSTVEN- NYJJ PROIZVODSTVEN- NYJJ KOOPERATIV «OZERY GRODNENSKOGO RAJJONA»
F	13734	BAIASHA	2013	Bison bonasus	Bison bonasus	SEL'SKOKHOZAJJSTVEN- NYJJ PROIZVODSTVEN- NYJJ KOOPERATIV «OZERY GRODNENSKOGO RAJJONA»
F	13735	BAFFI	2012	Bison bonasus	Bison bonasus	SEL'SKOKHOZAJJSTVEN- NYJJ PROIZVODSTVEN- NYJJ KOOPERATIV «OZERY GRODNENSKOGO RAJJONA»
F	13736	OLTEIA	2012	Bison bonasus	Bison bonasus	«ORLOVSKOE POLES'E» NACIONAL'NYJJ PARK
F	13737	OLIVIA	2010	Bison bonasus	Bison bonasus	«ORLOVSKOE POLES'E» NACIONAL'NYJJ PARK
F	14178	OLADIA	2013	Bison bonasus	Bison bonasus	«ORLOVSKOE POLES'E» NACIONAL'NYJJ PARK
F	14179	OLRUTA	2013	Bison bonasus	Bison bonasus	«ORLOVSKOE POLES'E» NACIONAL'NYJJ PARK
F	14180	OLIA	2015	Bison bonasus	Bison bonasus	«ORLOVSKOE POLES'E» NACIONAL'NYJJ PARK

Spis wszystkich żyjących żubrów na dzień 31 grudnia 2018

1	2	3	4	5	6	7
Staryj Oskol. Pitomnik „Oskol’skij Fazan” – Старый Оскол. Питомник «Оскольский Фазан»						
F	11834	MUL’KA	2010	10197 Ivan	10540 Mu-Lipka	Nizhnijj Novgorod
F	11866	SLINA	2010	8867 NI-19	8164 Muratina	Orlovskoe Poles’e
M	13145	MUMBAJ	2015	11430 Baynet	11834 Mul’ka	Staryj Oskol
Stavropol’. Zoopark – Ставрополь. Зоопарк						
M	9607	URBI	2001	7164 Risiko	6634 Luta	Bern
Teberdinskij zapovednik – Тебердинский заповедник						
F	10775	MUBTIKA	2006	8841 Sporu	9451 Uriella	Prioksko-Terrasnyj zapovednik
M	12064	MUMARK	2011	9874 Muugli	10013 Munika	Prioksko-Terrasnyj zapovednik
M	14064	MURAT III	2018	12064 Mumark	10775 Mubitka	Teberdinskij zapovednik
Tjumen’. Zoopark – Тюмень. Зоопарк						
F	13061	IVNUK	2015	8983 Wumar	7862 Mutata	Ivanovo
Tula. ООО „Zubr“ – Тула. ООО «Зубр»						
F	10686	DONIKA II	2006	9435 Nox	9825 Dareen II	Donaumoos
F	11325	DONNA II	2008	9435 Nox	9822 Daffra	Donaumoos
M	11664	EGGEPINZ	2010	9263 Falco	8026 Eggegirl	Hardehausen I
M	12539	MEGAN	2013	10463 Megray	11060 Menzurka	Okskijj zapovednik
F	12900	MUCHACHA	2014	10012 Mufel	9831 Mulana	Prioksko-Terrasnyj zapovednik
F	13357	SPIONA	2016	10104 Egerich	12046 Inga	Springe
F	13577	KRISTEL II	2016	12507 Hokko	11631 Krim	Nindorf, Lüneburger Heide
M	14106	TOR	2018	11664 Eggeprinz	10686 Donika II	Springe, ur.–born: Tula

SLOVAK REPUBLIC

Bratislava. Zoologická záhrada

F	10434	BTPRINCEZNA	2005	6635 Osvald	8804 Proza II	Bratislava
M	10442	CVAJAN	2005	8958 Cvikor	6110 Cvora	Chomutov
F	13601	BTPOLA	2016	10442 Cvajan	8804 Proza II	Bratislava
F	13602	BTPRISKA	2016	10442 Cvajan	10434 Btprincezna	Bratislava
F	13931	BTPRICE PRINCES	2017	10442 Cvajan	10434 Btprincezna	Bratislava

Košice. Zoologická záhrada Košice

F	11007	KVELY	2007	7027 Ostap	9770 Praga	Košice
M	11497	KVEER	2009	7027 Ostap	9770 Praga	Košice
F	14226	KVARTA	2018	11497 Kveer	11007 Kvely	Košice

Snina. Animoterapeuticko-jazdecké centrum Snina

M	12245	PULECH	2012	9284 Arjan	11803 Ch...	Thoiry, ur.–born: Muczne
---	-------	--------	------	------------	-------------	-----------------------------

Topol’čianky. OLZ Topol’čianky

F	8422	SIGNORA	1995	6744 Sino	6804 Sisa II	Topol’čianky
F	11170	SIDÓNIA	2008	9663 Sibelius	8422 Signora	Topol’čianky
F	11171	SIRÉNA	2008	9663 Sibelius	9664 Sisu	Topol’čianky
F	11280	INARA	2008	9290 Hero	9344 Ina	Innsbruck
M	11456	EGILMEZ	2009	9263 Falco	8026 Eggegirl	Hardehausen I

List of all living European bison on 31 December 2018

1	2	3	4	5	6	7		
F	12116	SIMIA	2011	10069	Scharan	9664	Sisu	Topol'čianky
F	12117	SIVÁ	2011	10820	Silo	8422	Signora	Topol'čianky
M	12663	SINKO	2013	11456	Egilmez	11446	Siduša	Topol'čianky
M	13043	SIAN II	2015	11456	Egilmez	8422	Signora	Topol'čianky
M	13044	SIRIUS	2015	11456	Egilmez	11280	Inara	Topol'čianky
F	13045	SIHAJA	2015	11456	Egilmez	12116	Simia	Topol'čianky
F	13047	SIFI	2015	11456	Egilmez	12117	Sivá	Topol'čianky
M	13413	SILKO	2016	11456	Egilmez	11170	Sidónia	Topol'čianky
M	13415	SIBROX	2016	11456	Egilmez	8422	Signora	Topol'čianky
M	13416	SITKO	2016	11456	Egilmez	12117	Sivá	Topol'čianky
M	13417	SIMIR	2016	11456	Egilmez	11280	Inara	Topol'čianky
F	13629	SISLA	2016	11456	Egilmez	11607	It...	Topol'čianky
M	13690	SISKO II	2017	11456	Egilmez	8422	Signora	Topol'čianky
F	13692	SIMONA III	2017	11456	Egilmez	12117	Sivá	Topol'čianky
M	13693	SIMON III	2017	11456	Egilmez	11280	Inara	Topol'čianky
M	13694	SIMRAK	2017	11456	Egilmez	11170	Sidónia	Topol'čianky
M	14073	SIHOR	2018	11456	Egilmez	13045	Sihaja	Topol'čianky
M	14074	SIGUBO	2018	11456	Egilmez	12117	Sivá	Topol'čianky
M	14075	SISILNÝ	2018	11456	Egilmez	11280	Inara	Topol'čianky
M	14077	SIKRÁSNY	2018	11456	Egilmez	11170	Sidónia	Topol'čianky

SPAIN

Atapuerca. Burgos

M	11913	NEDER MOCHO	2011	9995	Podryw II	10718	Kaga	Kraansvlak
F	12009	NEDER FRIDA	2011	9995	Podryw II	10912	Kareta	Kraansvlak
F	12190	SHARLOTTE	2012	10199	Porter II	10730	Pogodynka	Kropp
M	12648	SHEAN	2013	10199	Porter II	10730	Pogodynka	Kropp
F	13536	NODRA	2016	11872	Nonax	11951	Nolea	Nürnberg
M	13539	NOMIR	2016	11872	Nonax	9230	Nohemi	Nürnberg
F	13641	NL-143	2016	12017	Durkan II		Bison bonasus	Lelystad
F	13642	NL-144	2016	12017	Durkan II		Bison bonasus	Lelystad
		ALEXANDRA						
F	14121	AFRICA	2018	11913	Neder Mocho	12190	Sharlotte	Atapuerca-Burgos
F	14155	NELINE	2017		Bison bonasus	12009	Neder Frida	♦KRAANSVLAK

Barcelona. Parc Zoologic de Barcelona, SA

F	6932	ESTACA	1989	4606	Esbadoc	5163	Esbalaida	Barcelona
F	10565	ESPIGA	2005		Bison bonasus	6932	Estaca	Barcelona
F	10827	ESMERALDA	2006	9896	Espigol		Bison bonasus	Barcelona
F	12084	ESTRELLA	2011	9896	Espigol	8875	Estoica	Barcelona
F	12599	ESTHER	2013	11846	Estany	8875	Estoica	Barcelona

Basondo. Zoo

F	13538	NOTUNA	2016	11872	Nonax	9434	Novartis	Nürnberg
---	-------	---------------	------	-------	--------------	------	-----------------	----------

Cabarceno. Parque de la Naturaleza de Cabarceno

F	10092	CATI	2003	8637	Cantor	7312	Kassis	Cabarceno
F	12118	CARLA	2011	9207	Cabarceno	10092	Cati	Cabarceno
F	12874	CATALEYA	2014	9207	Cabarceno	10092	Cati	Cabarceno
F	13552	CASPA	2016	11141	Capo	10092	Cati	Cabarceno
F	14127	CAVADA	2018	11141	Capo	10092	Cati	Cabarceno
F	14128	CAROBA	2018	11141	Capo	12118	Carla	Cabarceno

Spis wszystkich żyjących żubrów na dzień 31 grudnia 2018

1	2	3	4	5	6	7
Casa Battle. Pirinees-Lerida						
F	12951	LUDMILLA II	2014	9926 Wukari	9910 Lucy	Langenberg
F	13278	LUWINA	2015	9926 Wukari	9910 Lucy	Langenberg
Jerez. Zoo Jerez						
F	10917	YOAL	2007	9604 Jer...	9506 Bt...	Santillana del Mar
F	11311	YOES	2008	9604 Jer...	9506 Bt...	Santillana del Mar
F	13186	JERÁ	2015	9411 Ardido	10917 Yoal	Jerez
M	13187	JERÉ	2015	9411 Ardido	11311 Yoes	Jerez
La Perla.						
F	11442	NEDER MOESJA	2009	9995 Podryw II	10718 Kaga	Kraansvlak
M	12574	POLMOS	2013	11109 Giriukas	10960 Poldzia	Niepołomice
F	12782	POLAKRA	2014	11051 Potan	11009 Podera	Białowieża
F	12864	POWÓDKA	2014	10502 Polimar	10768 Poweronika	Białowieża
M	13091	NELSON	2015	11711 Neder Ruud	10911 Katona	Kraansvlak
F	13094	NEJEN	2015	11711 Neder Ruud	10719 Katarina	Kraansvlak
F	13113	PLAMALWA	2015	11053 Pludar	11489 Plamka IV	Pszczyna
M	13430	POPIAST	2016	11201 Pogaj	11195 Podusta	Gołuchów
F	13777	POZBYSLA	2017	10502 Polimar	12531 Posylka	Białowieża
F	14154	NEVA	2017	Bison bonasus	11442 Neder Moesja	♦KRAANSVLAK
La Serreta. Lastras de Cuellar, Segovia						
F	11710	NEDER INA	2010	9995 Podryw II	10911 Katona	Kraansvlak
F	12234	POLOWA	2012	11051 Potan	11190 Poltawa	Białowieża
F	12530	POLMONA	2013	11051 Potan	11726 Ponora	Białowieża
F	12536	POKERKA	2013	11051 Potan	11188 Podofilina II	Białowieża
M	12858	POSEK	2014	11053 Pludar	11048 Polubna	Pszczyna
M	13078	POLESŁAW	2015	11429 Potworek	11492 Polejka	Bałtów
F	13117	PLISZKA III	2015	11053 Pludar	11493 Plitara	Pszczyna
M	13159	PODOFIL	2015	11051 Potan	11188 Podofilina II	Białowieża
F	13168	POLINA IV	2015	11109 Giriukas	10960 Poldzia	Niepołomice
M	13176	POTRZOS II	2015	11053 Pludar	10395 Potara	Pszczyna
F	13458	PODARKA	2016	11053 Pludar	12188 Potulanka II	Pszczyna
F	13460	PLAURA	2016	11053 Pludar	11489 Plamka IV	Pszczyna
M	13707	POMPIK II	2017	11109 Giriukas	9139 Polsawa	Niepołomice
F	13773	POANGELA	2017	11051 Potan	11188 Podofilina II	Białowieża
M	13776	POMIREK	2017	11051 Potan	11008 Posadka	Białowieża
F	13778	POGIENKA	2017	12231 Podolsk	10163 Porwanka	Białowieża
F	13779	POLIMPIA	2017	10502 Polimar	11190 Poltawa	Białowieża
F	13802	POMARKA	2017	11051 Potan	11009 Podera	Białowieża
Los Porretales. Segovia						
F	12784	POHAJKA	2014	11051 Potan	11734 Poteelka	Białowieża
M	12836	PORYŚ	2014	11201 Pogaj	10906 Pocieszka	Gołuchów
F	13439	POWALA	2016	10502 Polimar	10768 Poweronika	Białowieża
F	13440	PODOFILKA	2016	11051 Potan	11188 Podofilina II	Białowieża
F	13441	PODLISKA	2016	10502 Polimar	9172 Podlasianka II	Białowieża
Museo Fauna Salvaje Boñar I.						
F	10433	JEREZ	2005	9411 Ardido	8507 Xarina	Jerez
M	13526	LEONCITO	2016	12147 Yo...	10433 Jerez	Museo Fauna Salvaje Boñar I

List of all living European bison on 31 December 2018

1	2	3	4	5	6	7	
Museo Fauna Salvaje Boñar II.							
F	10239	NL-68	2004	7591	Pomyk	Bison bonasus	Lelystad
M	11701	NL-97	2010	10081	Bjarnov	Bison bonasus	Lelystad
M	11711	NEDER RUUD	2010	9995	Podryw II	10910 Karuzela	Kraansvlak
M	12027	NL-110	2011	10081	Bjarnov	Bison bonasus	Lelystad
M	12706	NL-132	2013	10081	Bjarnov	Bison bonasus	Lelystad
M	12790	NL-138	2014	10081	Bjarnov	Bison bonasus	Lelystad
F	12856	POLICJANTKA	2014	11053	Pludar	11774 Potpórka	Pszczyna
F	13199	PLECIUGA II	2015	8940	Plawiant	11221 Placka	Pszczyna Park
Piedrafita de Jaca. Parque Faunístico de los Pirineos							
M	9652	HORRY	2001	8860	Honky	8365 Dabrina	Neumünster
F	10036	NL-59	2003	7591	Pomyk	5524 Armeline	Lelystad
F	12420	DUPRA	2012	9763	Plucik	9901 Pogoda II	Duisburg
F	14122		2018	9652	Horry	12420 Dupra	Piedrafita de Jaca
Riaño - Anciles Reserve. True Nature Foundation							
M	12379	FT-ARAGON	2012	8840	Boston	8984 Sk...	Carrigtwohill
F	12581	GLEN DUROR	2013	11045	Ft-Tomek	9233 Glen Clova	Kingussie
F	12955	GLEN LIZZIE	2014	11045	Ft-Tomek	9007 Glen Farclas	Kingussie
San Cebrián de Mudá I. Reserva del Bisonte Europeo „Bison bonasus”							
F	10360	PODESTA	2005	8722	Polanek	7384 Podległa	Białowieża
M	10667	PLAWEN	2006	8940	Plawiant	8544 Platura	Pszczyna
F	11416	KASTORAMA	2007		Bison bonasus	Bison bonasus	PUSZCZA BIAŁOWIESKA
F	11417	KARAGANA	2008		Bison bonasus	Bison bonasus	PUSZCZA BIAŁOWIESKA
M	13032	CYRUELO	2015	10667	Plawen	11416 Kastorama	San Cebrián de Mudá
M	13525	CYRIO	2016	10667	Plawen	10360 Podesta	San Cebrián de Mudá
F	14123	CYPRÁ	2018	10667	Plawen	10360 Podesta	San Cebrián de Mudá I
San Cebrián de Mudá II. Reserva del Bisonte Europeo „Bison bonasus”							
M	10418	YOYO	2005	9604	Jer...	9506 Bt...	Santillana del Mar
M	11488	PODPAS	2009	9368	Pliszaj	8714 Podpinia	Pszczyna
F	11512	POLECONA	2009	10771	Pocztylion	10360 Podesta	Białowieża
F	11617	NL-95	2009	10081	Bjarnov	Bison bonasus	Lelystad
F	11709	NL-105	2010	10081	Bjarnov	Bison bonasus	Lelystad
M	11747	CYPRES	2010	10771	Pocztylion	9170 Pomyłka II	Białowieża, ur. –born: San Cebrián de Mudá
M	14124	CYERZO	2018	11747	Cypres	11617 NI-95	San Cebrián de Mudá II
F	14125	CYRCE	2018	11747	Cypres	11709 NI-105	San Cebrián de Mudá II
Santillana del Mar. Zoo de Santillana del Mar							
F	9506	BT...	2001	6635	Osvald	8804 Proza II	Bratislava
M	9604	JER...	2001	4606	Esbadoc	8507 Xarina	Jerez
F	12974	YO...	2014	9604	Jer...	9506 Bt...	Santillana del Mar
M	14126	YO...	2018	9604	Jer...	9506 Bt...	Santillana del Mar
Teverga. Asturias.							
F	13055	DEA	2015	11724	Powik	11680 Uslania	Springe II
M	13093	NEANDRO	2015	11711	Neder Ruud	Bison bonasus	Kraansvlak
Villagordo del Cabriel. Valencia							
M	12571	POLOT III	2013	11109	Giriukas	9137 Polwena	Niepołomice
F	12907	PLISTA II	2014	8940	Plawiant	11221 Placka	Pszczyna Park

Spis wszystkich żyjących żubrów na dzień 31 grudnia 2018

1	2	3	4	5	6	7		
F	13167	POLA III	2015	11109	Giriukas	9138	Polarna IV	Niepołomice
F	13456	POLUDA	2016	11053	Pludar	11773	Polka III	Pszczyna
M	13590	URGO	2016	10422	En 26	10638	Uranda	Bern
F	13909	NOKAYA	2017	11872	Nonax	9768	Nona	Nürnberg
M	13910	NOAH II	2017	11872	Nonax	11951	Nolea	Nürnberg

SWEDEN

Avesta. Municipality of Avesta

F	11073	AVALVA	2007	9127	Avpeter	8512	Avfina	Avesta
F	11076	AVLINNEA	2007	9913	Aburr	9513	Avmimmi	Avesta
F	11659	AVSAGA	2010	9913	Aburr	10132	Avisa II	Avesta
F	11673	AVMOA II	2010	10444	Avbull	8512	Avfina	Avesta
F	11674	AVFANNY	2010	9168	Avstuart	8735	Avcilla	Avesta
M	11682	EGGEJUNKER	2010	9263	Falco	8527	EGgenixe	Hardehausen I
M	12546	AVSÖREN	2013	11163	Eggegraf	11673	Avmoa II	Avesta
F	12548	AVSELMA	2013	11163	Eggegraf	11076	Avlinnea	Avesta
F	12550	AVMARIA	2013	9913	Aburr	9935	Avbarbro	Avesta
F	13099	AVMY	2015	11163	Eggegraf	11076	Avlinea	Avesta
M	13390	AVSKUTT	2016	11682	Eggejunker	11659	Avsaga	Avesta
F	13391	AVLISA	2016	9913	Aburr	11073	Avalva	Avesta
M	13782	AVBERNARD	2017	12549	Avsitten	12550	Avmaria	Avesta
M	13783	AVBOMPO	2017	12546	Avsören	11674	Avfanny	Avesta
M	13784	AVTORULF	2017	11682	Eggejunker	11076	Avlinnea	Avesta
M	13786	AVHUBBE	2017	12546	Avsören	11073	Avalva	Avesta
M	13787	AVGUSTO	2017	12546	Avsören	11659	Avsaga	Avesta
M	13788	AVTOADIE	2017	11682	Eggejunker	11673	Avmoa II	Avesta
M	14033	AVKNAPP	2018	12546	Avsören	11073	Avalva	Avesta
M	14034	AVLEIF	2018	11682	Eggejunker	12548	Avselma	Avesta
M	14044	AVKASPER	2018	11682	Eggejunker	11673	Avmoa II	Avesta
F	14045	AVAGNES	2018	12546	Avsören	11659	Avsaga	Avesta
F	14088	AVRUT	2018	11682	Eggejunker	11076	Avlinnea	Avesta

Borås. Borås Djurpark AB

F	10431	BOTOX	2005	9798	Boris	9611	Botilda	Borås
F	12171	BOKA	2012	9308	Abilli	8505	Bodil	Borås
F	12208	BONITA	2012	9308	Abilli	7867	Bodina	Borås
M	12464	AVSTURE	2013	11163	Eggegraf	11659	Avsaga	Avesta
F	12467	BONNIE	2013	9308	Abilli	8505	Bodil	Borås
M	13789	BOJJE	2017	12464	Avsture	10431	Botox	Borås
M	13816	BORONGO	2017	12464	Avsture	12171	Boka	Borås
M	13844	BOX	2017	12464	Avsture	12467	Bonnie	Borås
M	14079	BO...	2018	12464	Avsture	12208	Bonita	Borås
M	14080	BOMBO	2018	12464	Avsture	10431	Botox	Borås
F	14081	BO-BERTA	2018	12464	Avsture	12171	Boka	Borås

Eriksberg. Eriksberg Vilt- och Naturpark

F	9477	EN 8	2000	8008	Bobby	6586	Envisa	Eriksberg
F	9479	EN 10	2000	8008	Bobby	4045	Kniva	Eriksberg
F	9703	EN 14	2002	8008	Bobby	7343	Enna	Eriksberg
F	10051	EN 17	2003	8008	Bobby	7343	Enna	Eriksberg
F	10126	EN 22	2004	8008	Bobby	9477	En 8	Eriksberg
F	10542	EN 29	2005	8008	Bobby	9477	En 8	Eriksberg
F	10693	EN 32	2006	8008	Bobby	9479	En 10	Eriksberg

List of all living European bison on 31 December 2018

1	2	3	4	5	6	7
F	11232	ENA II	2008	9595 En 12	9477 En 8	Eriksberg
F	11235	ENKLA	2008	9595 En 12	9107 En 6	Eriksberg
F	11485	ENTITA	2009	9595 En 12	9107 En 6	Eriksberg
F	11671	ENDRE	2010	9595 En 12	10126 En 22	Eriksberg
M	11918	ENGELBERT	2011	9595 En 12	9478 En 9	Eriksberg
F	11950	ENCENTA	2011	9595 En 12	9477 En 8	Eriksberg
F	11955	ENOIA	2011	9595 En 12	10051 En 17	Eriksberg
F	11956	ENEVA	2011	9595 En 12	10126 En 22	Eriksberg
F	12207	ENVY	2012	10457 Dadino	10126 En 22	Eriksberg
F	12210	ENIANNA	2012	10457 Dadino	9478 En 9	Eriksberg
F	12211	ENDA	2012	10457 Dadino	11232 Ena II	Eriksberg
F	12212	ENVILD	2012	10457 Dadino	9703 En 14	Eriksberg
F	12213	ENVACKER	2012	10457 Dadino	9703 En 14	Eriksberg
F	12300	ENBOLBOT	2012	10457 Dadino	10542 En 29	Eriksberg
M	12553	ENOXE	2013	10457 Dadino	10126 En 22	Eriksberg
M	12829	ENTOR	2014	10457 Dadino	10051 En 17	Eriksberg
M	12867	AVFRODO	2014	11163 Eggegraf	11076 Avlinnea	Avesta
M	13132	AVHEMULEN	2015	11682 Eggejunker	11674 Avfanny	Avesta
M	13272	ENBERG	2015	10457 Dadino	9478 En 9	Eriksberg
F	13386	ENDAST	2016	10457 Dadino	11950 Encenta	Eriksberg
M	13387	ENVIS	2016	10457 Dadino	11485 Entita	Eriksberg
M	13423	ENIAN	2016	10457 Dadino	10542 En 29	Eriksberg
M	13496	ENORIA	2016	10457 Dadino	9479 En 10	Eriksberg
M	13497	ENBENSON	2016	10457 Dadino	10051 En 17	Eriksberg
F	13500	ENLUCY	2016	10457 Dadino	10692 En 32	Eriksberg
M	13790	ENJOY	2017	10457 Dadino	12213 Envacker	Eriksberg
F	13798	ENLUCIFER	2017	11918 Engelbert	11955 Enoia	Eriksberg
F	13817	ENANN	2017	11918 Engelbert	12207 Envy	Eriksberg
M	13818	ENRIKEN	2017	11918 Engelbert	12212 Envild	Eriksberg
F	13819	ENSENTA	2017	11918 Engelbert	11671 Endre	Eriksberg
M	13820	ENRIK	2017	11918 Engelbert	10051 En 17	Eriksberg
M	13821	ENNISE	2017	11918 Engelbert	12300 Enbolbot	Eriksberg
M	13822	ENZIE	2017	11918 Engelbert	11485 Entita	Eriksberg
M	13823	ENFRID	2017	11918 Engelbert	11950 Encenta	Eriksberg
M	13824	ENGIN	2017	11918 Engelbert	9703 En 14	Eriksberg
M	13845	ENTERPRICE	2017	11918 Engelbert	12210 Enianna	Eriksberg
F	13846	ENINGE	2017	11918 Engelbert	11956 Eneva	Eriksberg
M	13932	ENSAK	2017	11918 Engelbert	11235 Enkla	Eriksberg
M	14043	ENDRY	2018	11918 Engelbert	11232 Ena	Eriksberg
F	14083	ENTORRIS	2018	11918 Engelbert	10051 En 17	Eriksberg
F	14084	ENY	2018	11918 Engelbert	12207 Envy	Eriksberg
F	14085	ENKNATTE	2018	11918 Engelbert	12300 Enbolbot	Eriksberg
F	14086	ENLITEN	2018	11918 Engelbert	11485 Entita	Eriksberg
M	14087	ENPRICK	2018	11918 Engelbert	10693 En 32	Eriksberg
F	14092	ENLUGN	2018	11918 Engelbert	11950 Encenta	Eriksberg
F	14152	ENSEN	2018	11918 Engelbert	10126 En 22	Eriksberg

Gräddö. Tommy Karlsson, Samstorps Gärd AB

F	11687	AHEVA	2010	10802 Avadam	10692 En 31	Ånäset
F	12172	AHNGERD	2012	10802 Avadam	10692 En 31	Ånäset
M	13499	AVNALLE	2016	12546 Avsören	12548 Avselma	Avesta
F	13815	GNISTAN	2017	12475 Avsigvard	12172 Ahngerd	Gräddö
F	14032	GNUSSA	2018	12475 Avsigvard	11687 Aheva	Gräddö

Spis wszystkich żyjących żubrów na dzień 31 grudnia 2018

1	2	3	4	5	6	7
Höör. Stiftelsen Skanes Djurpark						
F	9745	SKOJA	2002	8174 Knott	9288 Stockholms Cajs	Höör
F	9955	SKRÅLLAN	2003	8174 Knott	9289 Stockholms Charlotta	Höör
F	10612	BONDI	2006	9308 Abilli	8505 Bodil	Borås
M	11239	AVLIDAS	2008	9913 Aburr	10107 Avnina	Avesta
M	13795	SKRIM	2017	11239 Avlidas	10612 Bondi	Höör
F	14036	SKIMMA	2018	11239 Avlidas	10612 Bondi	Höör
Hunnebostrand. Nordens Ark						
F	13424	ENMOSS	2016	10457 Dadino	10126 En 22	Eriksberg
F	13426	ENJOYCE	2016	10457 Dadino	9477 En 8	Eriksberg
F	13450	ENSABA	2016	10457 Dadino	11235 Enkla	Eriksberg
M	13532	KNORSTEN	2016	10430 Borka	11370 Skamilla	Kolmården
F	13564	OMAGRA	2016	11676 Bojen	12134 Bt...	Olomouc
F	13565	OMNIA	2016	11676 Bojen	12229 Bt...	Olomouc
Kolmården. Kolmårdens Djurpark						
F	10382	STOCKHOLMS ISSKORPAN	2005	8677 Stolt II	9328 Skorpan	Stockholm
M	10430	BORKA	2005	5935 Storm II	8505 Bodil	Borås
M	13429	AVSKALMAN	2016	11682 Eggejunker	11954 Avgunni	Avesta
F	13498	ENJANE	2016	10457 Dadino	11232 Ena II	Eriksberg
M	13813	KNUTTE	2017	10430 Borka	11476 Skamilla	Kolmården
F	13814	KNUFFA	2017	10430 Borka	10382 Stockholms Isskorpan	Kolmården
M	14037	KNOCKED-DOWN	2018	10430 Borka	10382 Stockholms Isskorpan	Kolmården
Kosta Lodge. John Källström						
F	11234	ENI	2008	9595 En 12	10126 En 22	Eriksberg
M	13394	AX 5	2016	11238 Avlukas	11234 Eni	Taxinge Manor
F	14029	KO 1	2018	11238 Avlukas	11234 Eni	Taxinge Manor, ur. – born: Kosta Lodge
Kungsbyn. Kungsbyn Farm						
M	11477	AVAXEL	2009	9168 Avstuart	7550 Avmor	Avesta
F	12176	AVELSA	2012	10444 Avbull	10107 Avnina	Avesta
F	12225	AVSOFIA	2012	9913 Aburr	9716 Avingrid	Avesta
F	12799	SKALPEL	2014	11239 Avlidas	9745 Skoja	Höör
F	13097	SKILLA	2015	11239 Avlidas	10612 Bondi	Höör
F	14301	KBLIV	2018	11477 Avaxel	12225 Avsofia	Kungsbyn
M	14302	KBTOKE	2018	11477 Avaxel	12176 Avelsa	Kungsbyn
F	14303	KBIGULFRID	2018	11477 Avaxel	12799 Skalpel	Kungsbyn
M	14304	KBVRED	2018	11477 Avaxel	13097 Skilla	Kungsbyn
Lycksele. Lycksele Djurpark						
M	10622	SKOTTE	2006	9747 Stockholms Ferdinand	9288 Stockholms Cajs	Höör
F	10830	LYKSTRA	2006	7095 Storax	7168 Skara	Lycksele
Långasjö. EBCC-Scandinavia and Jonas Carlsson						
M	11916	BORG	2011	9308 Abilli	8505 Bodil	Borås
M	12132	BONSAI	2011	9308 Abilli	7867 Bodina	Borås
M	12206	AVTOR	2012	9913 Aburr	9118 Avbeta	Avesta

List of all living European bison on 31 December 2018

1	2	3	4	5	6	7	
Roma Kloster. Björn Bro							
F	13074	STOCH	2015	11660	Avolle	10611 Borra	Stockholm
M	13392	AVLURVAS	2016	11682	EGGEJUNKER	10107 Avnina	Avesta
Stockholm. Stiftelsen Skansen							
F	10611	BORRA	2006	9308	Abilli	7867 Bodina	Borås
M	11660	AVOLLE	2010	9913	Aburr	9716 Avingrid	Avesta
M	13770	STONE	2017	11660	Avolle	9328 Skorpan	Stockholm
M	13808	STOR-MAGNUS	2017	11660	Avolle	10611 Borra	Stockholm
Ånäset. Per-Arne Åhlen							
F	12077	AHGRETA	2011	10802	Avadam	11006 En 38	Ånäset
M	12426	LYK...	2012	10622	Skott	10908 Lyksia	Lycksele
F	12817	AHGDA	2014	10802	Avadam	10692 En 31	Ånäset
M	13904	AH...	2017	13426	Lyk...	12077 Ahgreta	Ånäset
F	14089	AH...	2018	12426	Lyk...	12077 Ahgreta	Ånäset
SWITZERLAND							
Basel. Tierpark Lange Erlen							
F	12403	LUBA III	2012	9926	Wukari	10427 Lu-Linda	Langenberg
F	13036	BANABELLE	2015	9926	Wukari	11896 Luma II	Langenberg, ur. – born: Basel
M	13382	EGLOFS	2016	12477	Eggestar	11668 Egile	Hardehausen I
F	13923	URNELIA	2017	10422	En 26	10158 Urgania	Bern
F	13924	URIMA	2017	10422	En 26	10409 Ursika	Bern
Bern. Tierpark Dählhölzli Bern							
F	10158	URGANIA	2004	7164	Risiko	5400 Uraea	Bern
F	10409	URSIKA	2005	7164	Risiko	8138 Ursula II	Bern
F	10410	URMENA	2005	7164	Risiko	8632 Uraria	Bern
M	10422	EN 26	2005	8008	Bobby	9479 En 10	Eriksberg
F	10638	URANDA	2006	7164	Risiko	8138 Ursula II	Bern
F	13277	LUPITA	2015	9926	Wukari	10427 Lu-Linda	Langenberg
F	13925	URGINA	2017	10422	En 26	10410 Urmena	Bern
M	14248	URSIN	2018	10422	En 26	10638 Uranda	Bern
M	14249	URUMI	2018	10422	En 26	10158 Urgania	Bern
M	14250	URIM	2018	10422	En 26	13277 Lupita	Bern
M	14251	UROMAN	2018	10422	En 26	10410 Urmena	Bern
F	14252	URVANA	2018	10422	En 26	10409 Ursika	Bern
Goldau. Natur-Tierpark Goldau							
M	9180	WUMBRO	1999	8072	Wuran	7432 Urbina	Winterthur
F	13190	KITTY	2015	9472	He-Arno	10519 Kiara	Kiel
F	13191	KIRSTIN	2015	9472	He-Arno	9307 Flaja	Kiel
Langenberg. Stiftung Wildnispark Zürich							
F	9841	LUANA	2002	8844	Sport	6914 Ursina	Langenberg
F	9910	LUCY	2003	8844	Sport	7606 Luzia	Langenberg
M	9926	WUKARI	2003	8072	Wuran	7432 Urbina	Winterthur
F	10340	LUIA	2004	8844	Sport	6914 Ursina	Langenberg
F	10427	LU-LINDA	2005	8844	Sport	7606 Luzia	Langenberg
F	11937	TJASSIA	2011	9180	Wumbro	7896 Indra	Goldau
F	13179	URIKA	2015	10422	En 26	10638 Uranda	Bern
M	13860	LURI	2017	9926	Wukari	11937 Tjassia	Langenberg

Spis wszystkich żyjących żubrów na dzień 31 grudnia 2018

1	2	3	4	5	6	7	
F	13863	LUA	2017	9926	Wukari	10427 Lu-Linda	Langenberg
F	14224	LUDARIA	2018	9926	Wukari	11937 Tjassia	Langenberg
F	14225	LURIA	2018	9926	Wukari	13179 Urika	Langenberg

Winterthur. Wildpark Bruderhaus

F	10216	WUWANGA	2004	8072	Wuran	7432 Urbina	Winterthur
M	10503	INGOLF	2005	9290	Hero	9344 Ina	Innsbruck
F	10709	WUFARRAH	2006	8072	Wuran	7432 Urbina	Winterthur
F	11331	WUNTA	2008	10503	Ingolf	7432 Urbina	Winterthur
M	14129	WUBER	2018	10503	Ingolf	10709 Wufarrah	Winterthur
F	14130	WUVIA	2018	10503	Ingolf	11331 Wunta	Winterthur
F	14131	WUFERDA	2018	10503	Ingolf	10216 Wuwanga	Winterthur

UKRAINE

Kyiv. Kyiv Zoo – Київ. Київський зоопарк

M	10568	MURON	2005	7659	Murkyrijj	8210 Murta	Kyiv
F	11142	MURA	2007	7659	Murkyrijj	8210 Murta	Kyiv
M	14241	MUSKAT V	2018	10568	Muron	11142 Mura	Kyiv

Medvin. Fermerskoe khozajstvo „Eco-House“ – Медвин. Фермерское хозяйство «Эко-Хаус».

M	12508	MURTIN	2013	10568	Muron	11142 Mura	Kyiv
M	13031	MURMONT	2015	10568	Muron	11142 Mura	Kyiv

Mykolaiv. Mykolaiv Zoo – Миколаїв. Миколаївський зоопарк

M	11444	MURKO	2009	7659	Murkyrijj	8210 Murta	Kyiv
F	11524	MY...	2009	9004	My-Muksun III	9281 Kau-2	Tallinn
F	13623	MUZA VI	2016	11444	Murko	11524 My...	Mykolaiv
M	14015	MUSTANG II	2018	11444	Murko	11524 My...	Mykolaiv

Odesa. Odesa Zoo – Одеса. Одеський зоопарк

M	11360		2008	9514	Murzik	10017 Muja	Podisky Zoo
---	-------	--	------	------	--------	------------	-------------

Podilsky Zoo. VOKSLP “Vinoblagrolis” – Подільський зоопарк. ВОКСЛП «Віноблагроліс»

M	12437	MURAZH	2012	10568	Muron	11142 Mura	Kyiv
---	-------	--------	------	-------	-------	------------	------

Alfabetyczny spis hodowli Index of owners

- Agrokombinat «Dzerzhinskijj» 1, **33**
Ahaus 2, **40**
Allensbach 2, **40**
Altschönau 2, 20, 24, 26, **40**
Antwerp 1, **34**
ARKHYZSKIJJ UCHASTOK TEBERDINSKOGO
ZAPOVEDNIKA 6
ARMENIS 5, 24, 25, 26, 27, 28, 29, 30
Assling 1, 30, **33**
Atapuerca – Burgos 7, 16, 24, 29, 31, **71**
Augustów 30, 31
Austria 1, **33**
Avesta 7, 14, 15, 24, 25, 29, **74**
- Ähtäri 2, 17, 25, **37**
- Bad Berleburg 2, 14, 24, 29, 30, **40**
BAD BERLEBURG 4
Bad Bodenteich 2, 28, **40**
Bad Laasphe 2, 21, 24, 26, 27, **40**
Bad Marienberg 2, 27, **40**
Balakhna 6, **64**
Bałtów 5, 14, 26, **58**
Barcelona 7, **71**
Bärlad – see: Bärlad
Basel 7, 27, **77**
Basondo 7, 24, **71**
Bayerischer Wald – see: Altschönau
Bärlad 5, 20, 31, **63**
Bekesbourne 4, **51**
Belarus 1, **33**
Belgium 1, **34**
Belokurikha 6, 13, **64**
BEREZINSKIJJ BIOSFERNYJJ ZAPOVEDNIK 1
Berlin, Tierpark 2, 20, 28, 29, 30, **40**
Berlin, Zoo 2, 18, **40**
Bern 7, 19, 30, **77**
Bernburg 2, **41**
Białowieża 5, 15, 26, 29, **58**
Białystok 5, **58**
Bicske 4, 26, 29, **53**
Bielefeld 3, 27, **41**
BIESZCZADY 5, 13, 27
Bocholt V, VIII, 29
Bogor 4, **54**
Bol'sherech'e 6, **64**
Borki 30, 31
Borås 7, 15, 23, **74**
♦BORNHOLM 2
Boutissaint 2, 23, **38**
Braslav 1, **33**
Bratislava 7, **70**
- Brava 5, **62**
«BRJANSKIJJ LES» ZAPOVEDNIK 6, 23, 28
Bulgaria 1, **34**
Bussolengo 4, **55**
Bydgoszcz 5, 17, **58**
- Cabarceno 7, 16, 24, **71**
Campillito – Plasencia 24, 25, 28,
Canada 2, **35**
Carrigtwohill 4, 19, **54**
Casa Battle 7, 26, 28, **72**
CEJJSKIJJ ZAKAZNIK 6
Chaux Neuve 2, 18, **38**
Chemnitz 3, 23, 29, **41**
♦CHERGA SO RAN 6
Chomutov 2, 23, 27, 28, **35**
Chomutov II 2, 25, **35**
Cottbus 3, 18, **41**
Croatia 2, **35**
Cuxhavener Küstenheiden 3, 20, **41**
Czech Republic 2, **35**
Człuchów 5, **58**
- Damerower Werder 3, 19, 20, 23, 26, 28, **41**
Denmark 2, **37**
DIATLOVSKIJJ LESKHOZ V, VII, 1
Dobrich 1, 24, **34**
Donaumoos 3, 14, 23, 27, 30, **42**
♦DÖBERITZER HEIDE – WKZ 4, 24, 25, 26, 30
Duisburg 3, 16, **43**
DZŪKIJA REGION 4
- Eberswalde-Finow 3, **43**
Edertal-Hemfurth 3, 16, 30, **43**
Emel'janovsk 6, **64**
Eriksberg 7, 14, 15, 16, 24, 25, **74**
Estonia 2, **37**
Eulbach 3, 16, 27, 28, 30, **43**
- Farchau 3, **43**
Finland 2, **37**
FOREST HUNTING RANGE «BEREGOMETSKE»
(CHERNIVTSI REGION) 8
FOREST RANGE «KHMILNYTSKE» (VINNYTSIA
REGION) V, VII, 8
FOREST RANGE «KONOTOPSKJE» (SUMY
REGION) 8
Forest Range «Storozhynetske» V, VII
♦FOREST RANGE „STOROZHYNETSKE”
(CHERNIVTSI REGION) V, VII, 8, 26, 30
FOREST RANGE «STOROZHYNETSKE»
(CHERNIVTSI REGION) 8

Alfabetyczny spis hodowli

- Föckelberg 3, **43**
France 2, **38**
Fürstenwalde 3, **44**
Füzérkomlós 4, **53**
- Gackenbach 3, *14*, **44**
Gangelt 3, 26, 27, **44**
Gelendzhik «Safari-Park» 6, *14*, **64**
Gera 3, 23, 29, **44**
Germany 2, **40**
Gersfeld 3, 20, 30, **44**
Gdańsk-Oliwa 5, *18*, **58**
Goldau 7, **77**
Gołuchów 5, *14*, 23, **59**
Gotha 3, 29, **44**
Gramat 2, **38**
Gräddö 7, *13*, 25, 27, 28, **75**
Great Britain 4, **51**
Grodno 1, **33**
Groß Schönebeck 3, **44**
Grünau/Almtal 1, *18*, **33**
- Hanau 3, *16*, *21*, 23, 27, **44**
Han-sur-Lesse 1, *19*, 23, **34**
Hardehausen I 3, *15*, 23, 26, **44**
Hardehausen II 3, *13*, *15*, **45**
Hařeg 5, 20, 23, **63**
Helsinki 2, 23, **37**
Hirschfeld 3, 28, **45**
Hornbach 3, **45**
Höör 7, *14*, **76**
Hunedoara 5, **63**
Hundshaupten 3, **45**
Hungary 4, **53**
Hunnebostrand 7, 27, 28, **76**
HUNTING RANGE «STYR» (LVIV REGION) 8
HUNTING RANGE «ZVIRIVSKE» (VOLYN REGION) 8
- Ieper 1, **34**
Indonesia 4, **54**
Innsbruck 1, 23, 27, 29, **33**
Ingolstadt V, VII, 27, 30
Ireland 4, **54**
Isselburg 3, 26, **45**
Italy 4, **55**
Ivanovo 6, **64**
- Jablonowo 5, *16*, **59**
Jaroslavl' 6, **65**
Jerez 7, **72**
Johannismühle 3, **45**
Jögevamaa 2, **37**
- Kaiserslautern 3, *19*, 20, 25, 27, **45**
«KALUZHSKIJE ZASEKI» ZAPOVEDNIK and NACIONAL'NYJJ PARK «UGRA» 6
KARACHEVSKIJJ ZAKAZNIK 6
Karelija 6, **65**
Karklès 4, **55**
Karlsruhe 3, *15*, 25, **46**
Karolew 5, 24, **59**
Kaunas 4, **55**
Kavkazskijj zapovednik 6, **65**
Kazakhstan 4, **55**
Kiel 3, *13*, 23, 28, 29, **46**
Kiermusy 5, *17*, 29, **59**
Kingussie 4, *15*, 23, 24, 26, 28, **51**
KLJAZ'MINSKO-LUKHSKIJJ ZAKAZNIK 6
Knowsley 4, **51**
Kolmården 7, *14*, 24, 27, 28, **76**
KONOSHSKIJJ RAJJON V, VII
Kosta Lodge 7, *13*, 24, 27, **76**
Košice 7, *18*, 30, **70**
Köln 3, *13*, 20, **46**
Kraansvlak 24, 26, 31
♦KRAANSVLAK 5, *16*, *17*
Krasnojarsk-2 6, **65**
Kropp 3, *17*, 23, 24, 30, **46**
Kungsbyn 7, 20, **76**
Kuusamo 2, *14*, **37**
Kyiv 8, *19*, **78**
- La Perla 7, 24, 25, 26, 27, 29, **72**
♦LAKE PAPE 4
LANDSHAFTNYJJ ZAKAZNIK «NALIBOKSKIJJ» V, VII, 1
Langenberg 8, *18*, **77**
La Serreta 7, 24, 25, 26, 27, 28, 29, **72**
Latvia 4
Le Breil-sur-Mérize 2, *18*, 23, **38**
Leipzig 3, *17*, **46**
Lelystad 5, *17*, 30, **57**
Les Angles V, VIII, 30
LIMITED LIABILITY COMPANY „MAIDAN MYSLYVSKYI" (VOLYN RE-GION) 8
Lipeck 6, **65**
Lithuania 4, **55**
♦LJASKOVICHSKOE STADO 1
Lohberg 3, **47**
Los Porretales 7, 25, 27, **72**
Ludwigshafen 3, 23, **47**
Lutowiska 30
Lycksele 7, **76**
Långasjö 7, **76**
- Maashorst 5, *17*, **57**
Margeride 2, *19*, 23, 29, 30, **38**

Index of owners

- Maribo 2, **37**
Märkische Heide 3, **47**
Medvin 8, **78**
Mesekendahl 3, **47**
Mezieres V, VII, 23, 26, 29, 30
Międzyzdroje 5, **17, 59**
♦MILOVICE 2, **18**,
Minsk 1, **14, 34**
Miskolc 4, 30, 31, **53**
♦MOGILEVSKIJJ ZOOSAD V, VII, 1, 20, 21
Moldova Republic 4, **56**
Muczne 5, **13, 14, 27, 60**
MUROMSKIJJ ZAKAZNIK 6
Museo Fauna Salvaje Boñar I 7, **72**
Museo Fauna Salvaje Boñar II 7, **73**
Mykolaiv 8, **13, 78**
- NACIONAL'NYJJ PARK «BELOVEZHSKAJA
PUSHHA» 1
NACIONAL'NYJJ PARK «PRIPJATSKIJJ» 1
NACIONAL'NYJJ PARK «SEBEZHSKIJJ» 6
NACIONAL'NYJJ PARK «UGRA» 6, 25, 28
Nagykanizsa 4, **13, 19, 53**
Nal'chik 6, **65**
Nanovitsa 1, **13, 34**
NÁRODNÝ PARK POLONINY 7
NATIONAL NATURE PARK «SKOLE BESKIDS»
(LVIV REGION) 8
♦NEAGRA BUCSANI 5
Neandertal 3, **47**
Netherlands 5, **57**
Neumünster 3, 23, **47**
Neuruppin 3, 27, **47**
NF Otter 4, 23, **52**
Niepołomice 5, 23, 24, **60**
Nindorf, Lüneburger Heide 3, **17, 29, 47**
Nizhnij Novgorod 6, 9, 12, 28, **66**
Nizhnij Novgorod-2 6, **66**
♦NOVOBOD V, VII, 8, 31
Novocheboksarsk 6, 23, **66**
Nürnberg 3, **13, 19, 48**
- Odesa 8, **78**
OKHOTKHOZJAJSTVO «KRASNYJJ BOR» 1
Okskijj zapovednik 6, **16, 26, 27, 66**
Oktjabr'skijj 1, **34**
Olomouc 2, **18, 35**
Opponitz 1, 30, **33**
Orlovskoe Poles'e 6, **67**
«ORLOVSKOE POLES'E» NACIONAL'NIJJ PARK 6, **17**
OSIPOVICHSKIJJ OPYTNYJJ LESKHOZ 1
- Óriszentpéter 4, **18, 54**
- Pabradė 4, **55**
Panevėžys-Pašilių Stumbrynas 4, **20, 30, 55**
PANEVĖŽYS AND KĖDAINIAI DISTRICTS 4
Pădurea Domnească 4, **56**
Perleberg 3, **48**
Pervomajskoe 6, **67**
PETROVSKOE OKHOTKHOZJAJSTVO 6
Pforzheim 3, **48**
Piedrafito de Jaca 7, **16, 24, 30, 73**
Piney 2, 27, **39**
Pitcastle 4, **18, 25, 26, 52**
♦«PLEJISTOCENOVYJJ PARK» SAKHA, JAKUTIJA 6
Plzeň 2, **35**
Podilsky Zoo 8, **78**
POIENI 5, 25, 26, 27, **28**
Poland 5, **58**
POLESSKIJJ RADIACIONNO-EKOLOGICHESKI
ZAPOVEDNIK 1
Port Lympne 4, **20, 23, 52**
Portugal 5, **62**
Poznań 5, **13, 60**
Prachatic 2, **17, 28, 29, 35**
Praha 2, 23, **36**
Prätenow 3, **48**
Prigen 4, **54**
Prioksko-Terrasnyjj zapovednik 6, **18, 19, 28, 67**
Pszczyna 5, **14, 15, 23, 25, 60**
Pszczyna Park 5, **61**
PUSZCZA AUGUSTOWSKA V, VII, 5, 30, 31
PUSZCZA BIAŁOWIESKA V, VII, 5, 24, 26, 27, 29
PUSZCZA BORECKA V, VII, 5, **13**
PUSZCZA KNYSZYŃSKA 5
- Randers 2, **15, 23, 24, 37**
Ranis 3, 24, 26, **48**
Republic of Macedonia 5, **62**
Resita 5, **63**
♦RÉSERVE BIOLOGIQUE DES MONTS D'AZUR 2
Rhodes 2, **18, 39**
Riaño – Anciles Reserve 7, 25, 26, **73**
Rockwood 2, **35**
Roma Kloster 7, **77**
Romania 5, **63**
Rostock 3, 23, **48**
Rostov na Donu 6, **14, 68**
Russia 6, **64**
- Saarbrücken 3, **49**
Sababurg 3, **15, 25, 27, 49**
San Cebrián de Mudá I 7, **16, 73**
San Cebrián de Mudá II 7, **16, 73**
Santillana del Mar 7, **16, 29, 73**
Saransk 23
Saveliev S.K. 1, **34**

Alfabetyczny spis hodowli

- Schopfheim-Gersbach 3, 19, 29, 49
Schwedt 3, 20, 24, 26, 27, 49
SEL'SKOKHOZJAJSTVENNYJJ
PROIZVODSTVENNYJJ KOOPERATIV «OZERY
GRODNEŃSKOGO RAJONA» V, VII, 1
Shymkent V, VIII, 4, 55
SKNJATINSKOE OKHOTKHOZJAJSTVO 6
Skopje 5, 62
Slovak Republic 7, 70
Smardzewice V, VII, 24, 25
Smolenskoe poozer'e 6, 31, 68
Snina 7, 70
Sóstófürdő 4, 20, 54
Spain 7, 71
Springe 4, 13, 14, 15, 23, 27, 28, 29, 30, 49
Springe II 4, 13, 14, 50
STADO ZACHODNIOPOMORSKIE 5, 29
Stangerode 23
Staryj Oskol 6, 70
♦STATE RESIDENCY «ZALISSIA» (KYIV REGION) 8
Stavropol' 6, 70
Stěžery 2, 36
Stockholm 7, 23, 77
Straubing 4, 14, 29, 50
Strzelinko 5, 62
Stuttgart 4, 50
Suhl 4, 50
Sweden 7, 74
Switzerland 7, 77
Sycowice 5, 16, 62
Szarwas 4, 24, 54
- Tadjikistan** 8
TALDOMSKOE ROOR 7
Tallinn 2, 17, 37
Tambach 4, 24, 27, 50
Targoviste 5, 28, 63
Taxinge Manor 7, 13, 24,
Tábor 2, 18, 36
Tábor II 2, 11, 36
Târgu Mureş 5, 63
Teberdinskij zapovednik 6, 14, 70
Telsių 4, 56
- Teverga – Asturias 7, 26, 73
Theux 1, 34
Thoiry 2, 20, 39
Tirgu Mures – see: Târgu Mureş
Tjumen' 6, 70
Topol'čianky 7, 14, 15, 27, 29, 70
Toruń 5, 62
Tula 6, 15, 70
TULA REGION 7
Turmonskij zakaznik 25, 26, 28
TURMONSKIJJ ZAKAZNIK 7, 25, 26, 28
- Ukraine** 8, 78
UST'-KUBENSKOE OKHOTKHOZJAJSTVO V, VII, 7
Ustroń 5, 24, 25, 62
- Vahrendorf 4, 18, 50
Vama Buzaului 5, 20, 24, 28, 63
Vanatori Neamt 5, 64
VANATORI NEAMT 6
♦VANATORI NEAMT 6, 20
Veluwe 5, 17, 57
Villagordo del Cabriel – Valencia 7, 28, 30, 73
Villiers-en-Bois 2, 14, 23, 39
Vitebsk 1, 34
♦VODEN 1, 26, 27, 28, 30
- Warszawa 5, 15, 23, 62
Weilburg 4, 23, 24, 27, 29, 30, 50
Weiskirchen 4, 51
Whipsnade 4, 18, 23, 25, 52
Wiesbaden 4, 26, 51
Wildwood 4, 24, 53
Winterthur 8, 16, 78
Wismar 4, 27, 51
Wrocław 5, 17, 62
- Zagreb 2, 35
- Židlov V, VII, 18, 24, 25
♦ŽIDLOV V, VII, 2, 24, 25, 27, 28, 30, 31
- Ånäset 7, 15, 17, 77

Spis treści — Contents

Wstęp	V
Introduction	VII
Pamięci Ernsta-Heinricha Ubera (1948–2017)	IX
In memory of Ernst-Heinrich Uber (1948–2017)	XI
Światowy stan żubrów czystej krwi na dzień 31 grudnia 2018	1
World register of living pure-bred European bison on 31 December 2018	1
Urzędowy rejestr żubrów czystej krwi urodzonych w 2017 roku. Uzupełnienia	9
Official register of pure-bred European bison born in 2017. Additions	9
Uzupełnienia i poprawki do rejestrów poprzednich	11
Additions and corrections to former lists	11
Urzędowy rejestr żubrów czystej krwi urodzonych w roku 2018	13
Official register of pure-bred European bison born in 2018	13
Zmiany stanu żubrów w roku 2018	23
Transfers of European bison in 2018	23
Spis wszystkich żyjących żubrów na dzień 31 grudnia 2018	33
List of all living European bison on 31 December 2018	33
Alfabetyczny spis hodowli	79
Index of owners	79



M 163 BORUSSE

Białowieża, 1929
Photo: Jan Jerzy Karpiński (Archives of BPN)



M 163 BORUSSE

Białowieża, winter 1932
Photo: J.J. Karpiński (Archives of BPN)



F 161 **BISCAYA**

Białowieża, 1933
Photo: J.J. Karpiński (Archives of BPN)



F 161 BISCAYA and M 228 PUK

Białowieża, autumn 1933

Photo: J.J. Karpiński (Archives of BPN)



F 93 BISERTA

Białowieża, 1934
Photo: J.J. Karpiński (Archives of BPN)

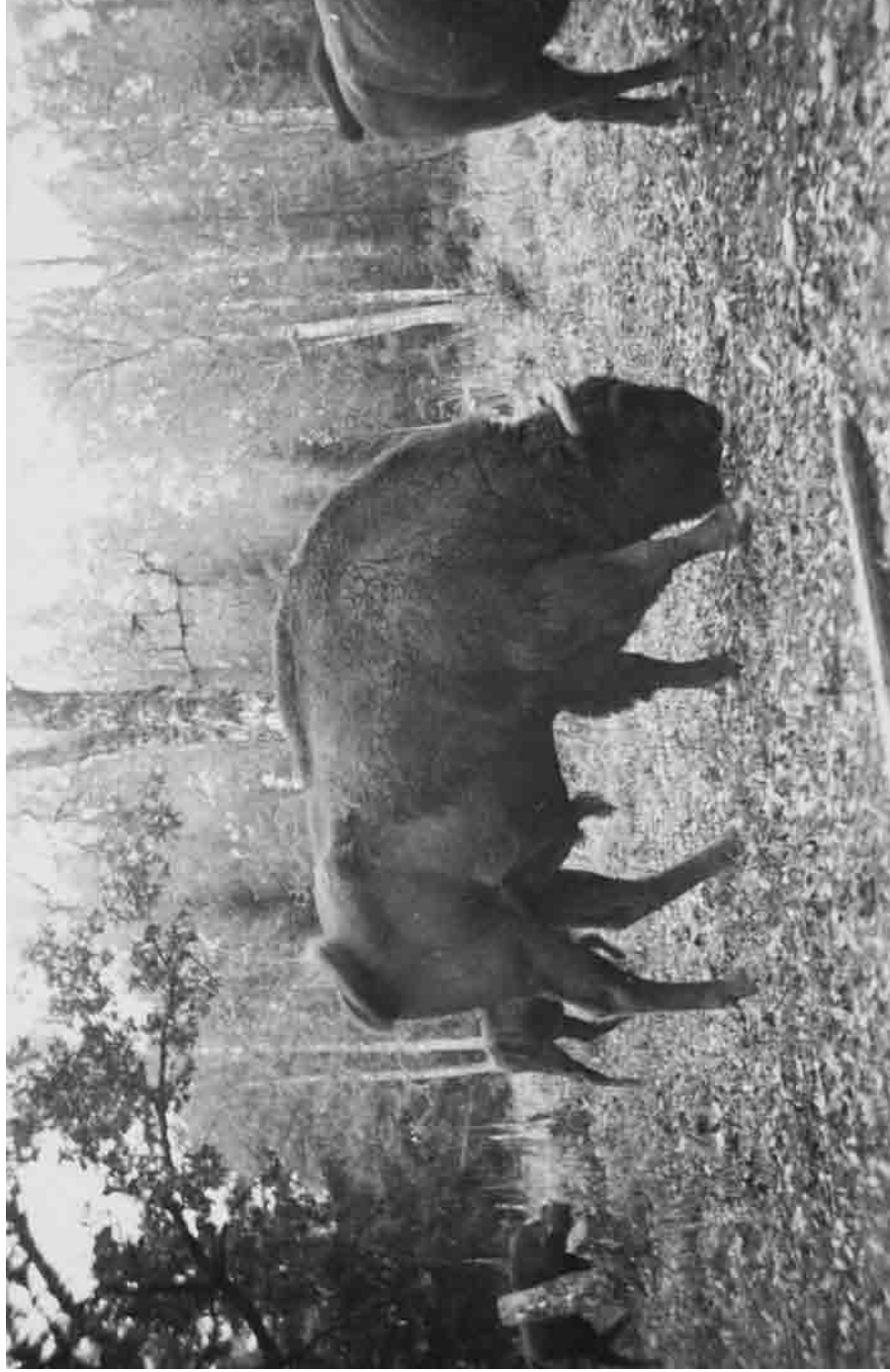

M 163 BORUSSE

Białowieża, 7.10.1934

Photo: Erna Mohr (Archives of MłIZ PAN)



F 161 **BISCAYA** and M 243 **PUPIL**

Białowieża, 7.10.1934
Photo: Adolf Rząsnicki (Archives of MIZ PAN)

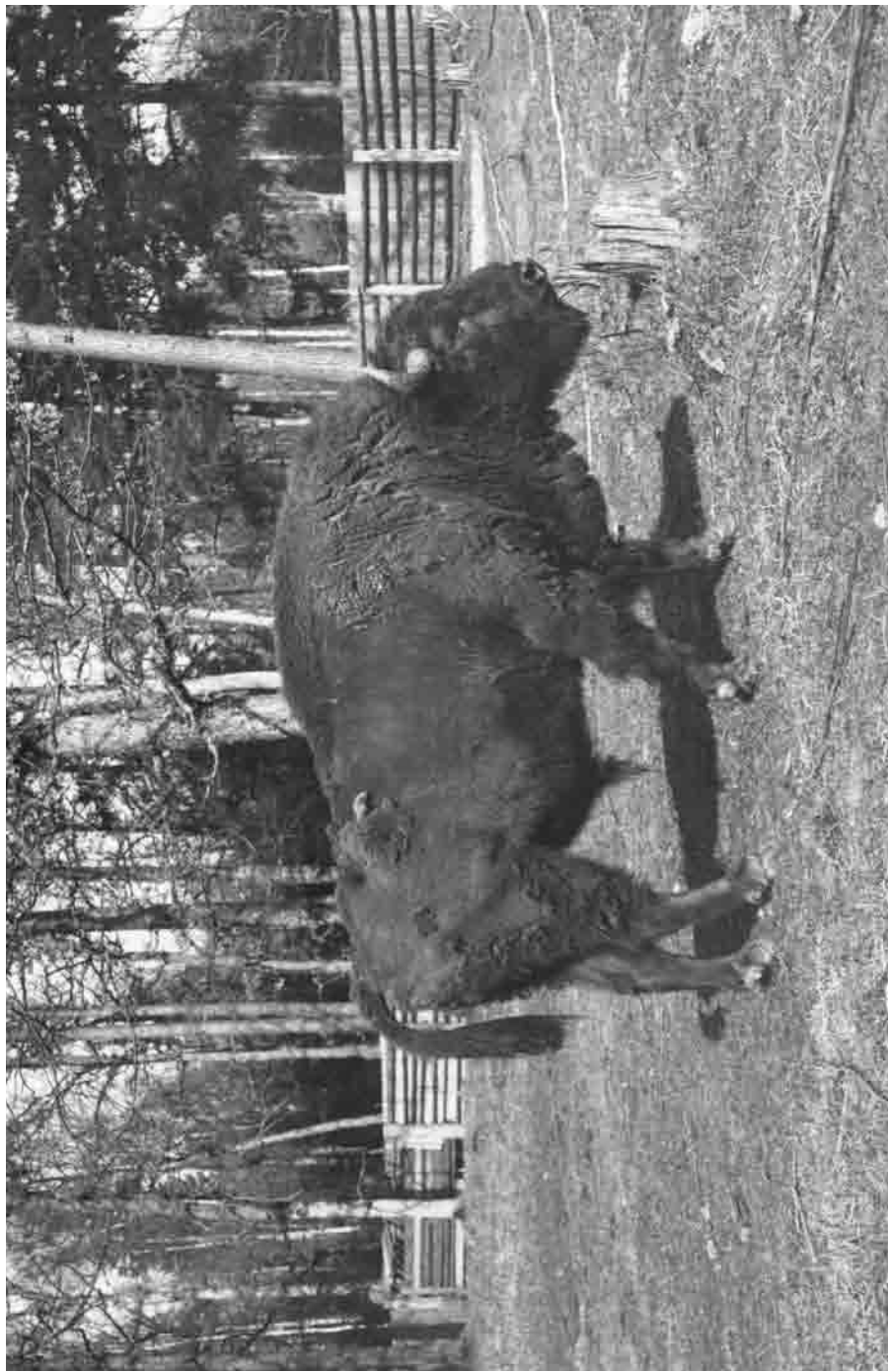

M 186 **BJÖRNSON**

Białowieża, spring 1935

Photo: J.J. Karpiński (Archives of BPN)



F 89 **BILMA**

Białowieża, spring 1935
Photo: J.J. Karpiński (Archives of BPN)



M 189 PUHACZ

Białowieża, 3.11.1935

Photo: Adolf Rząśnicki (Archives of MłIZ PAN)



A herd of European bison

Białowieża, 3.11.1935

Photo: Adolf Rząśnicki (Archives of MIZ PAN)



F 257 PUSTOTA and F 93 BISERTA

Białowieża, August 1936

Photo: J.J. Karpiński (Archives of BPN)



F 246 PUSTA

Białowieża, August 1936
Photo: J.J. Karpiński (Archives of BPN)



M 228 PUK

Białowieża, September 1937

Photo: Adolf Rząsniński (Archives of MIIZ PAN)

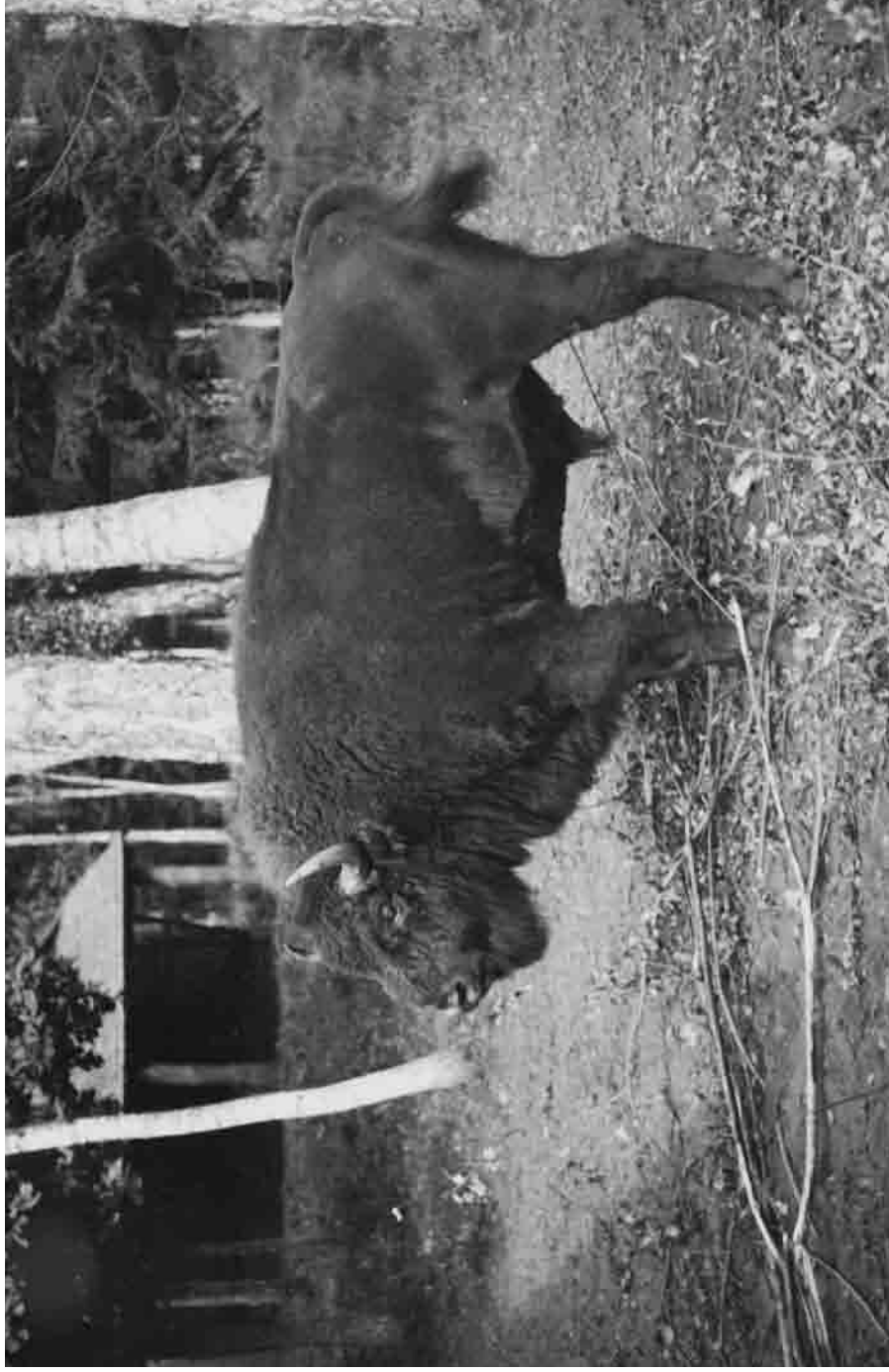

M 229 PLISCH

Białowieża, September 1937
Photo: Adolf Rząsnicki (Archives of MIZ PAN)



F 279 POLKA

Białowieża, September 1937

Photo: Adolf Rząśnicki (Archives of MIIZ PAN)



A cow of European bison

Białowieża, 1.02.2019
Photo: Jarosław Tomana



A couple of European bison

Białowieża, 21.01.2019

Photo: Jarostaw Tomana



European bison cow with a calf

Białowieża, 21.12.2018

Photo: Jarosław Tomana



European bison

Białowieża, 30.08.2018

Photo: Jaroslav Tomana



European bison

Białowieża, 5.11.2018
Photo: Jarosław Tomana



European bison

Białowieża, 5.11.2018

Photo: Jaroslav Tomana



European bison

Białowieża, 5.11.2018

Photo: Jarosław Tomana



F 11734 POTEELKA, M 14094 PORADEK and F 11009 PODERA

Białowieża, 5.11.2018

Photo: Jarostaw Tomana



European bison

Białowieża, 5.11.2018

Photo: Jarosław Tomana



European bison

Białowieża, 5.11.2018

Photo: Jarostaw Tomana



European bison

Białowieża, 8.11.2018

Photo: Jarosław Tomana



European bison

Białowieża, 9.11.2018

Photo: Jaroslav Tomana



M 11051 POTAN

Białowieża, 27.05.2019

Photo: Janusz Szpakowicz



M 12231 PODOLSK

Białowieża, 3.08.2018

Photo: Jarostaw Tomana



M 10502 POLIMAR

Białowieża, 26.06.2019

Photo: Janusz Szpakowicz



F 10768 **POWERONIKA**

Białowieża, 24.05.2019

Photo: Katarzyna Daleszczyk



F 12531 POSYLKA, M 14373 PORUSSE and F 14371 POROBERTA

Białowieża, 24.05.2019

Photo: Robert Litwiniwicz



F 12531 POSYLKA and M 14373 PORUSSE

Białowieża, 24.05.2019

Photo: Katarzyna Daleszczyk



M 14373 PORUSSE and F 14371 POROBERTA

Białowieża, 24.05.2019

Photo: Katarzyna Daleszczyk



F 14370 POBURZA

Białowieża, 24.05.2019

Photo: Katarzyna Daleszczyk



F 14370 POBURZA and F 11190 POLTAWA

Białowieża, 24.05.2019

Photo: Katarzyna Daleszczyk



F 14372 POWILGA

Białowieża, 20.06.2019

Photo: Kamil Karwacki



F 14372 POWILGA and F 12232 POWIEKA

Białowieża, 20.06.2019

Photo: Kamil Karwacki



F 11734 POTEELKA

Białowieża, 17.06.2019

Photo: Janusz Szpakowicz